Fuenlabrada *tu* ciudad

JUNIO 2025 · Número 70 Nueva Época

www.ayto-fuenlabrada.es

27 de junio

El Parque Ferial abre sus puertas

montakit

QUEREMOS SEGUIR
INSPIRANDO TUS PROYECTOS

Un lugar de referencia para montadores profesionales que buscan propuestas originales y técnicamente perfectas.

PUERTAS - ENCIMERAS - TIRADORES - HERRAJES - FREGADEROS ¡Y MUCHO MÁS!

PASIÓN POR LAS **BUENAS COCINAS**

Descubre en nuestro showroom las últimas tendencias en cocinas.
La cocina es posiblemente la estancia de la casa que invita a pasar más tiempo, por eso requiere una buena planificación.
Para ello, en Montakit encontrarás productos para cocinas que son un valor seguro.

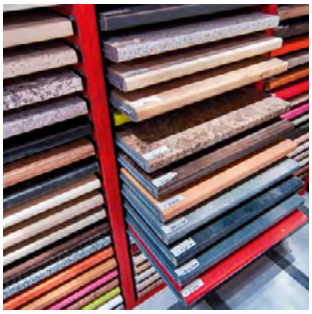

cajoneras montakit | cantoskit | CMB superkit distribuciones | www.montakit.eu

SUMARIO

070 JUNIO 2025

Publicación impresa en papel ecológico.
Cuidamos el Medio Ambiente

Alíate con FUENLABRADA

Pajaritas Azules 2024

FSC MIXTO Papel FSC® C004745

4 **Tu Ciudad**
Presentación del SHARE a la ciudadanía

27 **Deportes**
El CB Fuenlabrada se juega el ascenso a ACB

22 **Entrevista**
Silvia Intxaurrondo la Feria del Libro de Fuenlabrada

y además...

• **6** · Actualidad de tu ciudad • **20** · Historias de Fuenlabrada • **21** · Reportaje
• **24** · ¡No te lo pierdas! • **27** · Deportes • **30** · Tu agenda al día • **34** · Más de tu ciudad

Edita: **Fuenlabrada Medios de Comunicación S.A.**
Diseño y maquetación: **Daniel Comisaña.**
Fotografía: **Álvaro Sangregorio.**
Redacción: **Luis Ángel Culebras, Amparo Eugercios, Carmen Fernández, Roberto Fernández, Laura Nicolás y Margarita Petkova.**
Publicidad: **Ángel Saiz** • Tel.: **[+34] 627 340 254** • comercial@ondafuenlabrada.es
Impresión: **Editorial MIC**
Ayuntamiento de Fuenlabrada. Plaza de la Constitución, 1 - Fuenlabrada.
Depósito legal M.40034 - 2006

www.ayto-fuenlabrada.es

Todos los derechos reservados. Esta publicación no puede ser reproducida, ni en todo ni en parte, ni registrada o transmitida por ningún sistema de recuperación de información, en ninguna forma ni por ningún medio, sin el permiso expresado por escrito de este ayuntamiento. Esta revista no se hace responsable de las opiniones vertidas por sus colaboradores.

El SHARE avanza innovando en vivienda y cuidado de las personas mayores

Las personas interesadas ya pueden informarse y plantear sus dudas

El innovador proyecto SHARE, elegido y subvencionado por la UE, avanza a buen ritmo con la presentación a la ciudadanía por parte del alcalde del proyecto arquitectónico ganador del diseño del complejo de viviendas para las personas mayores que se levantará en el colegio San Esteban.

Ayala explicaba a jóvenes y mayores cuáles van a ser las características, compromisos y requisitos que deberán cumplir los y las interesadas en formar parte de esta iniciativa que busca responder a las necesidades de vivienda de ambos colectivos: emancipación para los jóvenes y vida autónoma con servicios para mayores.

¿Qué es SHARE?

- Proyecto pionero de cooperación intergeneracional en materia de vivienda
- Rehabilitación de dos edificios en desuso del colegio San Esteban que albergará apartamentos adaptados para mayores con zonas comunes y servicios
- Sus viviendas las pondrán en régimen de alquiler regulado a disposición de los y las jóvenes.
- Presupuesto: 5 millones de euros, con financiación europea
- Plazos: de marzo de 2024 a junio de 2027

SHARE

Innovación
Mayores + Jóvenes
Urbanismo

Ventajas y beneficios

Para mayores

- Favorecer que puedan vivir de manera autónoma en una vivienda adaptada que cubra sus necesidades
- Complejo con una veintena de apartamentos adaptados con zonas y servicios comunes
- Evitar la soledad no deseada, fomentando la socialización e inclusión entre iguales y con jóvenes

Para jovenes

- Favorecer su independencia y acceso a una vivienda asequible
- Alquilarán las viviendas propiedad de los mayores a precio regulado durante 5 años
- Ayuda para la mejor de la eficiencia energética de las viviendas
- Banco de horas de trabajo voluntario con los y las mayores de referencia
- Asesoramiento y asistencia técnica

Apartamentos y servicios

- Viviendas de 60 metros cuadrados (aprox.)
- 2 habitaciones
- Salón con cocina integrada que facilita la movilidad
- Baño adaptado
- Viviendas modulares, adaptables según necesidad
- Zonas comunes: Jardines, terrazas, salas multiusos…
- Terrazas individuales
- Teleasistencia avanzada (Konecta2)
- Acompañamiento a trámites
- Servicio de mantenimiento
- Limpieza general anual
- Seguro multirriesgo

Requisitos y condiciones

Para mayores

- Residentes en Fuenlabrada con al menos 2 años de empadronamiento
- Ser mayor de 65 años y tener autonomía personal
- Ser propietario de una vivienda y estar dispuesto a alquilarla a jóvenes a precios protegidos.
- Aportar parte de lo ingresado para sufragar los gastos comunes de la nueva residencia

Para jovenes

- Residentes en Fuenlabrada con al menos 2 años de empadronamiento
- Jóvenes de 18 a 35 años con ingresos mínimos suficientes para hacer frente a un alquiler regulado
- Compromiso voluntario solidario con la persona mayor

Información y contacto

- A través de este QR se puede solicitar información y aportar sugerencias
- Las personas no habituadas a la tecnología pueden solicitar ayuda a una persona de su confianza o en los siguientes lugares:
  - Centro Municipales de Mayores
  - Espacio Joven La Plaza
  - Animajoven
  - Instituto Municipal de Vivienda de Fuenlabrada

Ya puedes solicitar las ayudas del IMVF para mejora energética, accesibilidad y jóvenes

***Ciudad** • Abierto el plazo hasta el mes de septiembre*

El Ayuntamiento ha lanzado una nueva convocatoria de ayudas económicas encaminadas a contribuir a sufragar la factura energética de jóvenes entre 18 y 35 años; ayudar a mejorar la accesibilidad de los hogares y edificios donde residen personas mayores o con diversidad funcional y por último, subvencionar la instalación de energía solar y ventanas aislantes en viviendas y edificios residenciales.

Como novedad este año, en las ayudas para la implantación de energía solar y mejora de la eficiencia energética, además de continuar con las mismas ayudas de los ejercicios anteriores, ha aumentado en 200 € las ayudas a paneles solares para equiparar a las de ventanas, por lo que en ambos casos se sitúan en 1.200 €.

Estas tres líneas de subvenciones municipales pueden tramitarse a través del Registro y la Sede Electrónica del Instituto Municipal de Vivienda de Fuenlabrada (IMVF), que es el organismo que las gestiona.

Además, a las personas físicas se les ofrece un servicio de atención y tramitación presencial a través del Registro de las oficinas del IMVF, ubicadas en la C/ Norte 11. La atención presencial cuenta con un servicio de Cita Previa, para que los usuarios no tengan que hacer cola en el Registro.

Cerca de 1.100 familias se beneficiaron el pasado año de estas tres líneas de ayudas, cuyo importe ascendió a casi medio millón de euros.

Ayudas para placas solares y cambio de ventanas

- 1.200 € para paneles solares
- 1.200 € para sustitución de ventanas
- 5.000 € para instalaciones de paneles en comunidades
- 2.000 € por vivienda para sustitución colectiva de ventanas en edificios
- Límite de renta: 5 veces IPREM- 36.000€
- Actuaciones subvencionables: realizadas desde 1 de enero de 2023
- Fin del plazo de solicitud: 5 de septiembre de 2025

Ayudas para accesibilidad arquitectónica

En edificios:
- 20.000 € para ascensores
- 25.000 € dos actuaciones, por ejemplo, ascensor + adaptación de portales
- 8.000 € cota 0, adaptación de ascensores existentes
- 3.000 € para plataformas elevadoras, eliminación de peldaños, instalación de videoporteros y automatización de puertas

En viviendas:
- 1.000 € para el cambio de bañera o accesibilidad en zonas de paso
- 2.000 € dos actuaciones, por ejemplo, cambio bañera + ampliación puertas de paso
- Límite de renta: 5 veces IPREM- 36.000€
- Actuaciones subvencionables: realizadas desde 1 de enero de 2023
- Fin del plazo de solicitud: 5 de septiembre de 2025

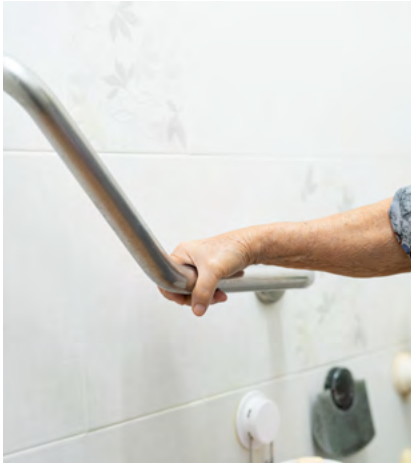

Ayudas vivienda joven

- Hasta 70% pago facturas luz y gas límite 1.200 €
- Límite de renta: 5 veces IPREM- 36.000 €
- 3 meses empadronados
- Periodo subvencionable: facturas entre el 14 de septiembre de 2024 y el 12 de septiembre de 2025
- Fin del plazo de solicitud: 12 de septiembre de 2025

FuenEnglish: 2.600 estudiantes y 2 millones de inversión en 4 años

***Educación** • Cuatro años facilitando los viajes de inmersión lingüística de los institutos*

Desde que se puso en marcha el programa FuenEnglish hace 4 años el Ayuntamiento ha facilitado que 2.600 estudiantes de la ciudad tengan la oportunidad de realizar con sus institutos viajes de inmersión lingüística al extranjero para aprender inglés.

Más de 2 millones de euros en ayudas a las familias que pueden alcanzar hasta los 1.000 euros y que cubren, de media, el 75% del coste del viaje. Casi la totalidad de los institutos participan cada año, en las últimas convocatorias, 27.

2022
Institutos: 21
Alumnos 414
Países:
- Reino Unido : 7 institutos
- Irlanda 9 institutos
- Malta : 4 institutos
- Alemania: 1 instituto

Ayudas económicas: 368.000 €

2023
Institutos: 27
Alumnos: 820
Países:
- Reino Unido: 19 institutos
- Irlanda: 6 institutos
- Malta : 1 institutos
- Alemania: 1 instituto

Ayudas económicas: 598.000 €

2024
Institutos: 25
Alumnos:714
Países:
- Reino Unido : 19 institutos
- Irlanda: 6 institutos
- Alemania: 1 instituto

Ayudas económicas: 591.000 €

2025
Institutos: 27
Alumnos:634
Países:
- Reino Unido: 20 institutos
- Irlanda: 6 institutos
- Alemania: 1 instituto
- Malta: 1 instituto

Ayudas económicas: 547.000 €

Reino Unido: 1.600 estudiantes
Irlanda: 800 estudiantes
Malta: 100 estudiantes
Alemania: 100 estudiantes

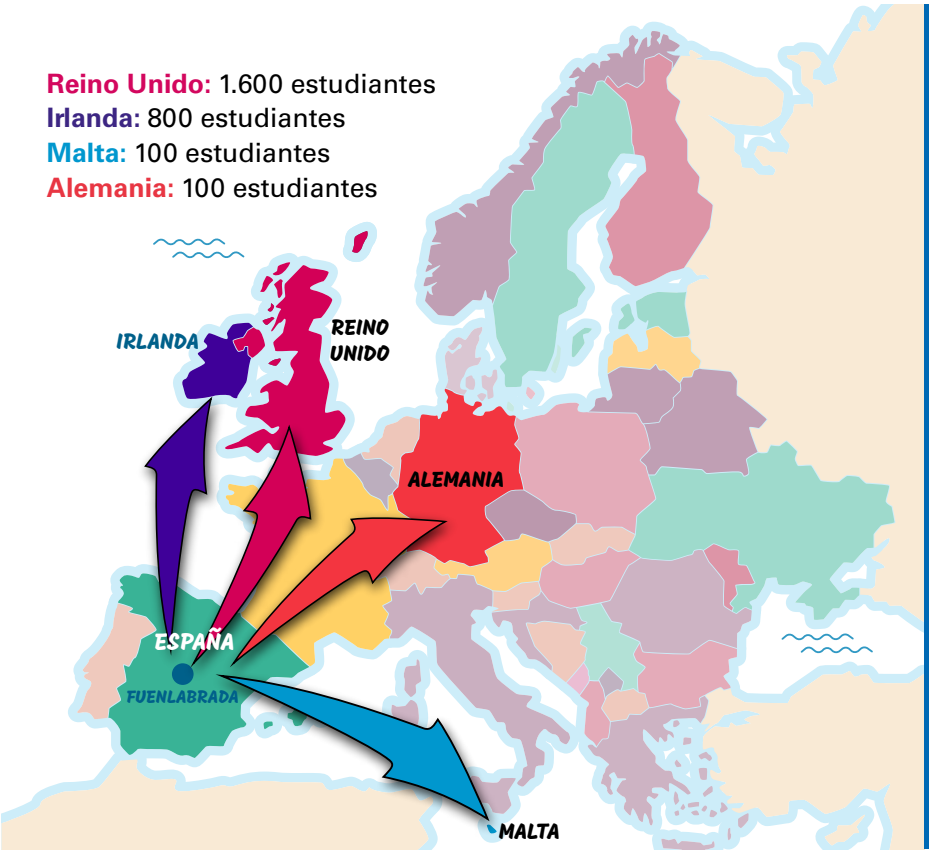

Institutos (2025)
- Salvador Dalí
- Velázquez
- Albanta
- Alhucema
- Altamira
- Fuenlabrada
- Los Naranjos
- Madrigal
- Mb Cossío
- Moncayo
- Nile
- Virgen de La Vega
- La Amistad
- África
- Barrio de Loranca
- Carpe Diem
- Dionisio Aguado
- Dolores Ibárruri
- GM Jovellanos
- Julio Caro Baroja
- Jimena Menéndez Pidal
- José Luis López Aranguren
- Joaquín Araujo
- La Serna
- Salvador Allende
- Victoria Kent

El IES José Luis López Aranguren gana la competición regional de F1 in Schools

***Educación** • El instituto bate el récord de España de velocidad con su monoplaza*

El equipo Owla, del IES José Luis López Aranguren, ha conseguido hacerse con la victoria en la competición regional de F1 in Schools de la Comunidad de Madrid, un programa educativo internacional en el que los y las estudiantes diseñan, fabrican y compiten con un coche en miniatura propulsado por CO2.

En tan solo tres meses de preparación, el instituto fuenlabreño ha logrado construir un modelo que ha batido el récord de España de velocidad, dejando la marca en 1,317 segundos. Ya campeones regionales, su trabajo ha sido reconocido por su excelencia y su enfoque innovador que continúa con el objetivo de difundir y fomentar la educación STEM (ciencia, tecnología, ingeniería y matemáticas).

Fuelanbrada se viste de primavera con 26.500 flores de temporada

***Mediombiente** • La ciudad se embellece para recibir al verano*

El Ayuntamiento está poniendo al día las zonas verdes de la ciudad, de cara a la llegada del verano, con la plantación en las últimas dos semanas de 26.500 flores de temporada en glorietas, parques y medianas de la ciudad.

"Se trata de una actuación que hacemos dos veces al año, una en primavera y otra en otoño- explica la concejala de Medio Ambiente Soledad Martín- con el objetivo de preparar estos espacios verdes para la llegada del verano con plantas más resistentes a las altas temperaturas".

Las especies de flores que se están plantando son vivaces -mucho más coloridas- y resistentes al sol, entre las que se encuentran surfinias, alegrías, geranios, petunias y tagetes, entre otras.

- 26.000 flores de temporada
- Especies resistentes al calor como geranios, alegrías y petunias
- En glorietas, rotondas y parques

Desbroce de 141 hectáreas

También se está procediendo estos días a la limpieza de vegetación espontánea en 141,6 hectáreas de parques, zonas naturales, parques forestales y vías públicas.

Se prevé que a mediados de octubre se haya actuado en toda la ciudad, al menos en una primera ronda, ya que las recientes lluvias y el sol está favoreciendo el crecimiento de flora silvestre, incluso en la vía pública, donde también se está actuando.

Señales lumínicas en pasos de peatones para incrementar la seguridad de los viandantes

***Seguridad vial** • Se han colocado en torno a centros educativos y puntos con gran afluencia de tráfico*

El Ayuntamiento de Fuenlabrada, a través de la concejalía de Seguridad Ciudadana, tiene como objetivo que los y las viandantes de la localidad cada día se sientan más seguros al pasear por su ciudad.

Por ello, se han instalado señales lumínicas en diferentes pasos de peatones, en especial en los ubicados en las proximidades de centros educativos y algunos puntos con más afluencia de tráfico.

La concejala de Seguridad Ciudadana, Raquel López, ha asegurado "además de incrementar la seguridad de las y los peatones, también se limita la velocidad de los vehículos que circulan por estas vías".

La iniciativa está integrada en el programa de calmado del tráfico que lleva a cabo el Servicio de Policía Local de Fuenlabrada.

> *En la avenida de Pablo Iglesias con avenida Ciudad Jardín se ha instalado, además, una señal luminosa de limitación de velocidad*

COWORKING PARA EMPRESAS

FUENLABRADA

El espacio ideal si tienes una idea de negocio o tu empresa tiene menos de 24 meses. Aquí impulsamos el crecimiento y el éxito de tu proyecto empresarial

20 PUESTOS COWORKING

Donde los precios competitivos impulsan tu éxito empresarial

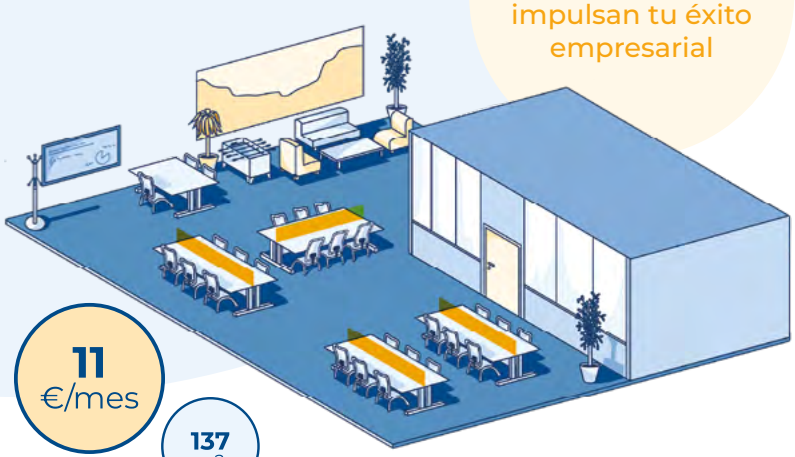

11 €/mes

137 m2

10 ESPACIOS DE OFICINA

132 €/mes

27-39 m2

SALAS DE REUNIONES

OBJETIVOS

- Facilitar el nacimiento y consolidación de nuevas empresas
- Promover la generación de empleo
- Favorecer la instalación de empresas de carácter innovador en nuestra ciudad
- Ofrecemos un ambiente ideal para que los emprendedores desarrollen sus planes de negocio, conectándose con otros emprendedores para colaborar y crecer en conjunto

SERVICIOS ESPECIALIZADOS

- Asesoramiento técnico y profesional en materias de interés para el desarrollo de actividades empresariales
- Formación en gestión empresarial
- Acompañamiento profesional en el proceso de creación y desarrollo de la empresa
- Información y asesoramiento sobre programas de financiación, ayudas públicas y trámites administrativos
- Mentoring, networking y servicio de idiomas
- Escuela de verano para emprendedores

Centro de Iniciativas para la Formación y el Empleo (CIFE) *- Avenida de las Provincias, 33 - Fuenlabrada*

916062512 *cife.fuenlaemprende@ayto-fuenlabrada.es* *Lunes a viernes de 9:00 a 14:30 h.*

CIFE.Fuenlabrada *@CIFE_Fuenla* *cifefuenla*

CIFE Empleo•Comercio•Emprendimiento

Ayuntamiento de FUENLABRADA
Concejalía de Desarrollo Económico, Empleo, Comercio e Industria

La Piscina Municipal de Fuenlabrada abre sus puertas el 18 de junio

***Deportes** • Permanecerá abierta de lunes a domingo hasta las 20 horas*

La Piscina Municipal inaugura su temporada de Verano el miércoles 18 de junio y estará abierta de lunes a domingo. Los precios rondan los 5 euros para los adultos, y los 3 euros para los niños y niñas. También existe la posibilidad de tasas bonificadas por pensionista/diversidad funcional, Fuenli, tarjeta Fuenlajoven/carnet joven CAM, familia numerosa o parado de larga duración.

La compra de bonos se podrá adquirir por internet en http://www.deportesfuenla.com o presencialmente, en las taquillas habilitadas, donde solo se puede pagar con tarjeta.

Horario:
- Lunes
  De 14:00 a 20:00 h
- Martes a domingo
  De 10:30 a 20:00 h

Precios:

Adultos:
- Entrada Laborable: 4,25 €
- Entrada Festivo: 5,40 €
- Bono 10 baños: 28,35 €

Niños:
- Entrada Laborable: 2,10 €
- Entrada Festivo: 3,25 €
- Bono 10 baños: 15,20 €

VI edición de La Feria del Comercio para impulsar el comercio local

***Comercio** • Contará con 42 stands y se celebrará del 13 al 15 de junio*

El objetivo de la Feria de Comercio es dar a conocer la oferta comercial de Fuenlabrada para los vecinos y vecinas, así como las ventajas del servicio cercano y personal que ofrece el comercio local. Esta cita comercial dinamiza los negocios de la ciudad, dándoles la posibilidad de salir a la calle para promocionar sus productos.

> *"Es una oportunidad para que todos los establecimientos puedan darse a conocer fuera de su ubicación habitual, para ganar nuevos clientes y para que la ciudadanía conozca los servicios y negocios que tienen aquí, sin salir de la ciudad"*
>
> *Javier Bokesa, concejal de Desarrollo Económico y Comercio*

¿CUÁNDO?
Del viernes 13 al domingo 15 de junio.
¿DÓNDE?
En la Plaza de España.
¿QUIÉNES?
42 stands de sectores muy diferentes: electrodomésticos, moda, peluquería y zapaterías entre otros.
¿QUÉ?
Habrá espectáculos, exhibiciones y se expondrán productos.

Proyecto ÉFESO Fuenlabrada para personas desempleadas de larga duración

***Empleo** • Son cursos gratuitos que oferta el CIFE con formación y prácticas profesionales en empresas.*

El Centro de Iniciativas para la Formación y el Empleo pone en marcha un nuevo programa, el Proyecto ÉFESO Fuenlabrada, con el objetivo de mejorar la empleabilidad de personas desempleadas de larga duración y en el que se ofertan cursos gratuitos que ofrecen una formación específica basada en certificados de profesionalidad, formación complementaria y transversal, prácticas profesionales no laborales en empresas y tutorías y apoyo.

Los cursos son:
- Ayudante de cocina
- Auxiliar administrativa
- Auxiliar de almacén

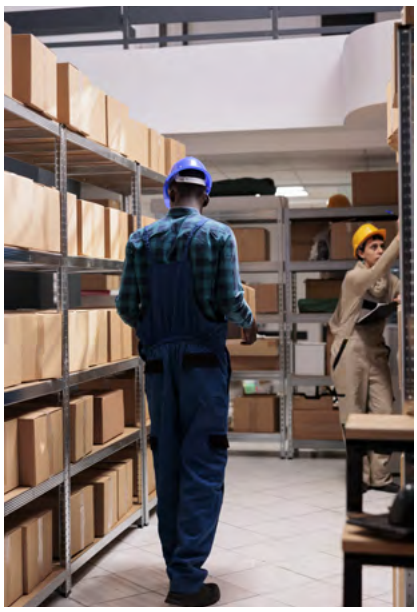

Consta de 6 itinerarios:
3 hasta enero de 2026
3 de febrero a julio del mismo año

Está enfocado a:
- Personas desempleadas inscritas en los servicios públicos de empleo
- Desempleadas de larga duración
- Mayores de 45 años
- Personas con discapacidad igual o superior al 33%
- Personas en situación socioeconómica de vulnerabilidad

CIFP FEDERICA MONTSENY
CENTRO INTEGRADO DE FP

CONECTA CON EL TRABAJO
FÓRMATE HOY CON NOSOTROS

C/ Torrente 52, **Fuenlabrada**
Tlfno.: 91 608 53 02

COMERCIO Y MARKETING

Grado Básico
Servicios Comerciales

Grado Medio
Actividades Comerciales

Grados Superiores
Doble Título
Gestión Ventas y Mk y Publicidad.
Intensivo Gestión de Ventas y Espacios Comerciales
Comercio Internacional Bilingüe
Marketing y Publicidad
Transporte y Logística

ADMINISTRACIÓN Y GESTIÓN

Grado Básico
Servicios Administrativos

Grado Medio
Gestión Administrativa

Grados Superiores
Asistencia a la Dirección
Administración y Finanzas
Intensivo Administración y Finanzas con Seguros

INFORMÁTICA

Grado Básico
Informática de Oficina

Grado Superior
Desarrollo de Aplicaciones Multiplataforma

Fuenlabrada galardonada en los Premios Tecnodependencia por el análisis de datos

***Innovacción** • El Ayuntamiento desarrolla una estrategia innovadora basada en el análisis de datos*

Este reconocimiento se enmarca en los Premios Tecnodependencia 2025 a las mejores Buenas Prácticas de Investigación que tuvieron lugar durante las jornadas de Tecnodependencia Castilla-La Mancha 2025.

> *Fuenlabrada referente en innovación y uso de la tecnología aplicada al bienestar social*

De este modo, mediante el uso de datos en tiempo real, se potenciará la planificación y gestión de los Servicios Sociales de Atención Primaria en torno a tres áreas: ayuda a domicilio, teleasistencia y demandas sociales. Power BI permite identificar las desigualdades territoriales y optimizar la distribución de recursos, facilitando la toma de decisiones para una atención más equitativa y personalizada.

Presentamos un programa de protección contra la violencia hacia la infancia

***Infancia** • Busca detectar situaciones de riesgo para los niños, niñas y adolescentes*

Fuenlabrada ha lanzado un programa único en municipios españoles que está destinado a la prevención y la protección contra la violencia hacia niños, niñas y adolescentes de la ciudad. La iniciativa ha sido posible gracias al trabajo realizado en años anteriores junto con UNICEF y otros ayuntamientos españoles.Para lograrlo, el Ayuntamiento pone en marcha un trabajo en red por parte de todos los servicios públicos sensibles, desde el ámbito de la salud al de la educación, pasando por otros servicios municipales, con el objetivo de establecer un protocolo claro que permita actuar de manera inmediata desde el momento en el que se detecta un posible caso de violencia.

LA CASA agency

www.lacasa.net

Os esperamos

en la feria de comercio de Fuenlabrada los días 13,14,15 de Junio en la Plaza de España. con muchas novedades, sorpresas y regalos.

C/PORTUGAL FUENLABRADA

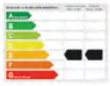

Piso 87 m²

Excelente Ubicación

Piso de 3 dormitorios, salón, cocina, baño y terraza cerrada. Calefacción de gas natural. Finca con ascensor. Para entrar a vivir. Fachada rehabilitada. Próximo a Metro Sur Hospital de Fuenlabrada. Cercano al Parque de la Solidaridad. Junto a Centro Comercial Fuenlabrada II y Hospital de Fuenlabrada.

224.900 €

PASEO SALER FUENLABRADA

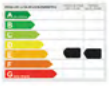

Piso 113 m²

Opcional Plaza de Garaje

Piso de 3 dormitorios, salón, cocina, 2 baños, terraza y tendedero. Calefacción individual de gas natural. Dos ascensores. Junto al Centro Cultural Tomas y Valiente. Próximo a la Estación de Cercanías La Serna. Rodeado de comercios, colegios, institutos, supermercados.

269.900 €

CASCO VIEJO FUENLABRADA

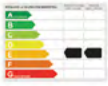

Piso 65 m²

Ático Seminuevo

Piso de 2 dormitorios con armarios empotrados, salón, cocina, baño y amplia terraza con muy buena orientación. Muy soleado. Para entrar a vivir. Calefacción individual de gas natural. Finca con ascensor. Junto a Fuente de los Cuatro Caños.

189.900 €

C/ Luis Sauquillo, 42 - 28944 Fuenlabrada

91.060.85.59 • 651.199.925 • 28944a@lacasa.net

Patrocinador Oficial Baloncesto Fuenlabrada

FUENLABRADA

Patrocinador Oficial CF Fuenlabrada

Fuenlabrada sale a la calle en mayo

Un mes lleno de eventos que ha movilizado a los vecinos y vecinas de la ciudad con todo tipo de actividades culturales y recreativas.

Récord de asistencia en el Día del Mayor: más de 3.500 bailaron al ritmo de Los Brincos.

El Día de Europa sacó a la calle a los fuenlabreños y fuenlabreñas para conmemorar la Paz y los Derechos Humanos

Éxito en el viaje en el tiempo con el XVIII Mercado Medieval de Loranca

El barrio Belén celebra sus fiestas y la JMD Centro-Arroyo-La Fuente su Semana Cultural

Alejandro Montero Esperón
Historiador y autor de la página de Facebook 'Memorias de Fuenlabrada'

El Archivo Municipal

Cada 9 de junio se celebra el Día Internacional de los Archivos.

El valor de los archivos municipales, testimonio de la memoria de una ciudad, pueblo o villa, siempre es inestimable como lugar donde se custodian documentos que son únicos y que tienen como fin fundamental el conocer la historia del lugar y el arma para defender sus derechos.

El Archivo Municipal de Fuenlabrada se ubica en el Ayuntamiento de Fuenlabrada y alberga documentación desde el siglo XVI hasta años recientes. Los archivos municipales están en constante crecimiento debido a los envíos de documentos desde las distintas oficinas municipales.

El documento más antiguo conocido que custodia, data del año 1571 y se trata de una Real Provisión de Felipe II sobre a qué precio se tiene que vender el trigo, la harina y el pan cocido en Fuenlabrada.

1571

PRAGMATICA Y PRO
uision Real de su Mageſtad ſobre el pre-
cio del pan en que ſe declara la pragmati-
ca del año de cincuenta y ocho en lo
que toca a como ſe ha de ven
der el trigo harina y pan cozi
do. Y la inſtrucion y orden
que acerca dello ſe da
a las juſticias.

Ayuntamiento de
FUENLABRADA

En Madrid por Alonſo Gomez Impreſ-
ſor de ſu Mageſtad Catholica Año de 1571.

Eſta taſſada eſta pragmatica en medio real.

También tiene gran valor histórico los Libros de Actas conservadas desde 1788, Expedientes de quintas desde 1846 o el personal municipal desde 1855. Asimismo, se conservan los padrones municipales desde finales del siglo XIX, en el que se puede consultar los vecinos que habitaron el pueblo, a que se dedicaban y donde vivían.

Como anécdota, en el Archivo Municipal también se custodian las revistas editadas por el Ayuntamiento desde 1980 y se encuentran encuadernadas para su consulta.

Cualquier ciudadano puede solicitar acceso a documentación ya que el derecho a la información pública es un derecho fundamental que está recogido en la Constitución Española. Sólo hay algunas limitaciones al acceso como la protección de datos personales recientes o el estado de conservación de los documentos.

Benito Celestino 'Acero': una vida dedicada al campo

El fuenlabreño continúa cultivando el huerto a sus 93 años en el Parque Agrario

A sus 93 años, Benito Celestino Montero es un vecino fuenlabreño conocido mayormente por su apodo Acero. Desde los 7 años, ha dedicado su vida a la agricultura y ha sido testigo de la evolución del campo a lo largo de los años. "Antes también tenía vacas lecheras y me decían 'tú eres un acero, trabajas por el día en la huerta, por la noche ordeñando las vacas'. Y entonces, en el año 60, un vaquero me puso Acero y así me conocen. Ya no tengo apellido ni nada... Acero soy", explica Benito entre risas.

"Hay que vivir y no sentarse en el sillón, que el sillón enferma"

En la actualidad, todas las mañanas se desplaza al Parque Agrario de Fuenlabrada, donde sigue cultivando su pasión por el campo: "Tengo un huerto y sigo trabajando, con 93 años. A mi no me gusta estar en el sillón, yo voy todos los días a la huerta y mi hijo me regaña por ir tan temprano. Sigo criando patatas, pimientos, tomates... y espárragos en el Parque Agrario". Para él, esta es una manera de seguir manteniéndose activo, y es que Benito también ha sido ciclista profesional durante su juventud.

"Antes éramos 350 hortelanos. Todas las casas tenían vacas lecheras y vendían cántaros de 20 azumbres en Madrid. Y el que no, tenía huerta. Fuenlabrada ha sido un pueblo en el que todos vivíamos de la agricultura y de la ganadería. Ahora somos 25 hortelanos nada más. Y jóvenes hay 10, los demás todos tienen de 60 años para arriba", explica. Benito admite las dificultades a las que se enfrentan los agricultores en la actualidad: "Los jóvenes ya no quieren el campo porque es muy difícil: lo crías, lo vendes, pero lo desprecian". Sin embargo, recuerda con cariño su trabajo, que le ha permitido recopilar multitud de vivencias. A pesar de todo, Benito tiene claro qué es lo más importante: "Ni dinero ni nada, la salud es lo más grande".

Tenemos el Parque Agrario de Fuenlabrada para no abandonar el campo"

Silvia Intxaurrondo

Presentó en Fuenlabrada su primera novela, 'Solas en el silencio'

Silvia Intxaurrondo llega a Fuenlabrada no por su faceta de periodista, a pesar de ser una de las profesionales más importantes de nuestro país en este momento, sino por la nueva de escritora, que le está reportando grandes satisfacciones.

"Como periodista analizas una parte de la realidad que tú como mucho puedes contar honestamente, pero como narradora de ficción tengo la gran suerte de poder provocar sentimientos creando una historia a mi gusto" nos ha contado la autora durante su visita a la ciudad para presentar su primer libro

'Solas en el silencio" es una novela que habla sobre mujeres que comparten la desgracia de vivir una vida que otros han elegido por ellas, y que aborda la violencia machista y el silencio cómplice que la envuelve, aunque "realmente no es una novela sobre violencia machista", puntualiza la autora. "Cuenta violencias contra las mujeres y sobre la mujer, pero lo cierto es que narra un mundo de emociones que me permiten que el lector sienta desde la indignación hasta la más bella nostalgia, en función de sobre qué historia pivote."

"Al final, 'Solas en el silencio' es un mundo de vivencias que hace que el lector sienta experiencias y sentimientos absolutamente diversos desde que abre la primera página del libro", concluye la periodista y escritora.

Silvia se muestra cercana y sorprendida con el bullicio de las casetas en la plaza de España. "Es la primera vez que estoy en la ciudad coincidiendo con la Feria del Libro", explica sonriente. "Es maravilloso pensar que en localidades como Fuenlabrada los vecinos y vecinas siguen esperando esta cita anual, no como un evento más de la ciudad, sino como uno más de sus propias vidas."

"Al final, 'Solas en el silencio' es un mundo de vivencias que hace que el lector sienta experiencias y sentimientos absolutamente diversos desde que abre la primera página del libro", concluye la periodista y escritora.

Sin duda no olvidarán la visita de la periodista, que estuvo firmando ejemplares de su libro hasta que anocheció sin perder la sonrisa.

2 X 1

EN AUDÍFONOS

Y además, llévate GRATIS...

UNA GAFA PROGRESIVA DE SOL

VALORADA EN 400€. SOLO POR TIEMPO LIMITADO

Promoción válida por la compra de 2 audífonos (adaptaciones binaurales) de las gamas 7 y 9. Se regalará una gafa completa con cristales progresivos Open de sol, en índice 1.5; esf hasta +-4dp y cil hasta 2dp. La montura será de una selección hecha por New Lens. No acumulable a otras ofertas o promociones.

NEW LENS
ÓPTICA & AUDIOLOGÍA

MADRID
Paseo de Extremadura, 66
C/. General Ricardos, 35

GETAFE
Avda. de España, 28

FUENLABRADA
C/. Móstoles, 50
C/. de la Plaza, 29
C/.Leganés, 25
C/. Castilla la Nueva, 36

COLLADO VILLALBA
C/. Real, 50

Información y citas Audiología
647 585 000

@gruponewlens

www.newlens.es

La Feria del Libro celebra su 40 aniversario

En su 40 aniversario se ha convertido en una de las más antiguas de España

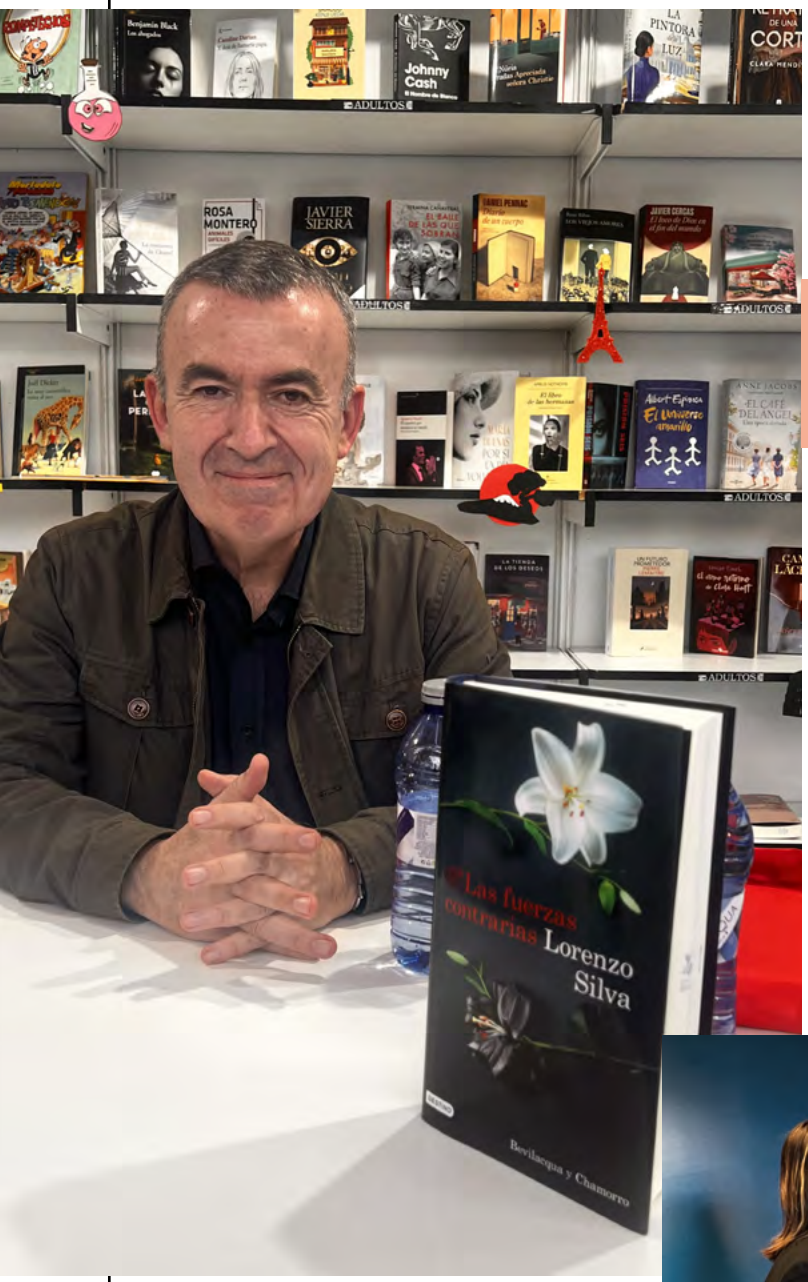

La 40 edición de la Feria del Libro de Fuenlabrada finalizó con éxito, tanto de visitantes como de participación. Además, los libreros que estuvieron presentes en el evento mostraron su satisfacción sobre el desarrollo de la Feria y de que se haya consolidado el formato iniciado en la edición anterior por la concejalía de Cultura, es decir, la ubicación en Plaza de España y el desarrollo de jueves a domingo.

La Feria tuvo que ampliar su horario para dar cabida a todas las firmas de la autora Silvia Intxaurrondo

Una edición que ha supuesto un éxito también de asistencia de lectores y lectoras que no quisieron perderse ninguna de las charlas y coloquios con sus autores y autoras favoritas y luego, la posterior firma de ejemplares.

Silvia Intxaurrondo, Lorenzo Silva o Blue Jeans presentaron sus últimas creaciones (la primera en el caso de la conocida periodista y presentadora de televisión) y recibieron el cariño de sus lectores y lectoras, prolongando varias horas las firmas con dedicatorias personalizadas.

También hubo protagonismo para los autores y autoras locales que igualmente presentaron sus últimas obras: Rubén Sánchez Trigos, 'Vuelve a mí', Tamara Carrascosa, '24 horas contigo' o Susana Izquierdo, con su novela infantil 'Una aventura estrellada'.

La autora gallega Ledicia Costas, Premio Nacional de Literatura Infantil y Juvenil 2015, presentó 'Feriópolis', obra con la que ha ganado el Premio SM El Barco de Vapor 2025

Nuevas exposiciones en la Sala C del CEART hasta el 22 de junio

En su 40 aniversario se ha convertido en una de las más antiguas de España

'Aike', de Alberto David Fernández. Artista madrileño con formación como arquitecto que lleva trabajando desde hace más de 20 años con la imagen como medio de expresión personal.

'La Trastienda', de Iñaki Miramón. El conocido actor de cine, teatro y televisión ofrece un recorrido por su vida profesional, que plasma a través de cientos de fotografías con sus compañeros y compañeras de profesión, antes, durante y después de los rodajes.

'Mundos mágicos: un viaje a través de la fantasía', del Colectivo Bulevarte. Una veintena de artistas muestran sus obras en las que representan un universo imaginativo que transportan al espectador a paisajes habitados por elfos, hadas, magos y criaturas fantásticas.

'Exposición anual', del Colectivo Pintores La Fuente. Los y las artistas del colectivo muestran su obra a través de temáticas, estilos y técnicas diferentes con el único objetivo de hacer al espectador partícipe de su proceso creativo y de su entusiasmo por las artes plásticas.

'Intercambios', de la Carpa Creadores de Getafe. Intercambio cultural de colectivos de pintura locales con otros de distintos municipios de la región con el objetivo de compartir las distintas inquietudes e intercambiar ideas y puntos de vista. Llega al CEART la exposición de La carpa Creadores de Getafe, mientras que la Asociación Magenta de Fuenlabrada expone en la vecina localidad.

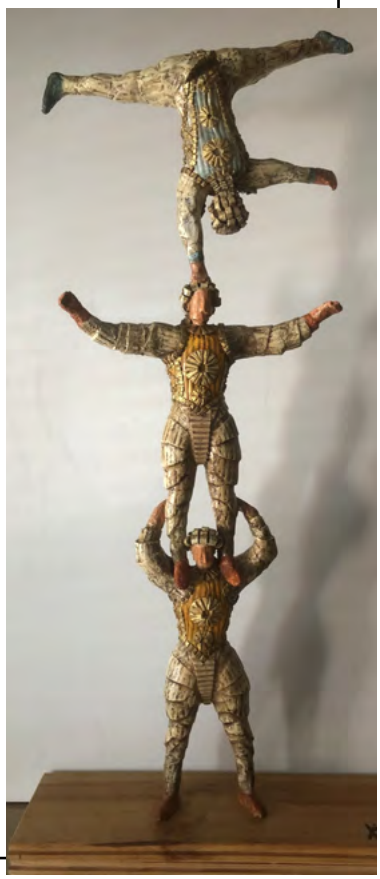

CAMPUS URBANO

FUENLABRADA CAMPUS

2 TURNOS:
23-27 JUNIO 30 JUN-4 JUL

75 €

Aprovecha los **DESCUENTOS** que ofrecemos

Pabellón el Arroyo

INFORMACIÓN

montakit

Ayuntamiento de FUENLABRADA

Fuertum Abogados

SAVE energy

El Flexicar Fuenlabrada disputa la Final Four de ascenso a ACB

Se disputará en La Caja Mágica, recinto de Madrid capital con capacidad para más de 10.000 espectadores.

El Flexicar Fuenlabrada está a dos pasos de alzarse como campeón de la Final 4 de ascenso a la ACB. Pero son los dos pasos más exigentes. Cuatro equipos candidatos con solo un vencedor. Las semifinales se jugarán el sábado 7 de junio y la final el domingo 8.

El rival del Flexicar Fuenlabrada en semifinales es el Súper Agropal Palencia. El conjunto fuenlabreño ha alcanzado el momento culmen de la temporada tras proclamarse subcampeón de la liga regular de Primera FEB y tras ganar la eliminatoria de cuartos de final por un contundente 3 – 0 al Tizona Burgos.

La Final 4 se disputará en La Caja Mágica, recinto de Madrid capital con capacidad para más de 10.000 espectadores. Muchos de ellos serán seguidores del Flexicar Fuenlabrada pues se espera una amplísima movilización de fuenlabreños para animar al equipo de la ciudad.

La semifinal del Flexicar Fuenlabrada se juega a las 20:00 horas. La otra semifinal la disputarán el Movistar Estudiantes y el Real Betis Baloncesto a las 17:00 horas.

Los partidos del equipo fuenlabreño podrán seguirse íntegramente y en directo en radio en Onda Fuenlabrada.

Campus Pro de Tecnificación en el pabellón Fernando Martín

El campus va dirigido a jugadores y jugadoras nacidos entre los años 2005 y 2014

El Baloncesto Fuenlabrada abre las inscripciones para la 2ª edición del CAMPUS PRO DE TECNIFICACIÓN que estará dirigido por Uros Dragicevic, entrenador de elite con experiencia en la Euroliga y especializado en el trabajo de tecnificación y mejora individual. Se celebrará en el pabellón Fernando Martín con dos turnos, la última semana de junio y la primera de julio.

El campus va dirigido a jugadores y jugadoras nacidos entre los años 2005 y 2014, ambos incluidos. Las inscripciones están abiertas y pueden realizarse en las oficinas del club en el pabellón Fernando Martín. También se puede gestionar online descargando la inscripción en la sección Escuelas de la web baloncestofuenlabrada.com.

Comienzan las inscripciones para las Escuelas Deportivas Municipales 2025/26

Durante todo el mes de junio se realizan todos los trámites de las inscripciones

La Concejalía de Promoción del Deporte y Vida Saluble abre las inscripciones, durante este mes de junio, para toda la actividad deportiva de las Escuelas Municipales que arrancarán con el curso escolar 2025/2026 el próximo mes de septiembre.

Hasta el 13 de junio se realizan las pre inscripciones a través de la sección "Tu Deporte a un clic" de la web de la Concejalía de Deportes.

Diferentes grupos de edad:

- Para niños y niñas de 3 a 5 años
- Infantiles de 6 a 14 años.
- Para jóvenes de 15 a 17 años.
- Personas adultas a partir de 15 años.
- Para personas mayores de 65 años.

Podrás elegir entre 31 actividades diferentes, con horarios de mañana y tarde y en todos las instalaciones deportivas de la ciudad.
El 18 de junio se publica la lista de admitidos definitiva.
Se puede consultar en www.deportesfuenla.com

Descuentos:

- Miembros Club Fuenli.
- Personas con Diversidad Funcional.
- Pensionistas.
- Desempleados de larga duración.
- Familia Numerosa.
- Carné Joven Comunidad de Madrid.

Niños y niñas con TEA disfrutan de las Olimpiadas Mente Azul

Las organiza la Asociación Mente Azul y el Club Atletismo Fuenlabrada

La pista de atletismo del Polideportivo Fermín Cacho es el escenario donde niños y niñas de TEA (trastorno del espectro autista) disfrutaron de una jornada de deporte y diversión.

La Asociación Mente Azul y el Club Atletismo Fuenlabrada han organizado junto a la Concejalía de Promoción del Deporte y Vida Saludable en las OLIMPIADAS MENTE AZUL, para que niños, niñas y jóvenes de la asociación puedan realizar deporte al aire libre.

Las Olimpiadas constan de varias estaciones de deportes: salto de longitud, 50 mts. obstáculos, carreras de cubos de agua o salto de altura, entre otros

El objetivo de las Olimpiadas Mente Azul es que los niños y niñas con TEA, y otros miembros de la asociación, disfruten del deporte al aire libre

Sábados cada 15 días

JMD VIVERO HOSPITAL UNIVERSIDAD

Grupo de Ocio y Actividades. Asociación juvenil Aldaba. JMD.

Espacio de ocio dirigido a niños,as y jóvenes entre 6 y 17 años, donde se realizarán talleres y juegos divertidos para aprender a emplear el tiempo libre de forma saludable y lúdica.

De 6 a 10 años de 10:30 a 11:30 h.
De 10 a 14 años de 11:30 a 12:30 h.
De 14 a 17 años de 12:30 a 13:30 h.

Inscripciones en ajf.aldaba@gmail.com

Todo el mes de junio

JMD VIVERO HOSPITAL UNIVERSIDAD

Espacio de juego consciente. Grupos infantiles y en familia.

JMD ERIF. De lunes a viernes. De 17:00 a 19:30 h.

Descubre cómo aprende tu hijo a jugar, relacionarse con los demás, controlar sus emociones e instintos, dentro de un entorno seguro y con actividades acordes a su edad.

Niños/as de 2 a 12 años y familiar adulto.
Información e inscripciones en ludoteca.fuenlabrada@gmail.com

Los jueves de junio

JMD VIVERO HOSPITAL UNIVERSIDAD

Taller: Expresión y movimiento. Fundación Grupo Amás.

JMD. Jueves de 18:30 a 20:00 h.

A través del baile y la expresión corporal el autoconocimiento de los participantes con discapacidad intelectual, en un ambiente lúdico y distendido.

Público a partir de 16 años. Inscripciones en jmdviverohospitaluniversidad@ayto-fuenlabrada.es

Los lunes de junio

JMD VIVERO HOSPITAL UNIVERSIDAD

Taller: Teatro inclusivo. Fundación Grupo Amás.

JMD. Lunes de 18:30 a 20:00 h.

La Fundación Amás, fomenta a través del teatro, el desarrollo personal y las relaciones sociales de los participantes con discapacidad intelectual, en un ambiente lúdico y relajado.

Público a partir 14 años. Inscripciones en jmdviverohospitaluniversidad@ayto-fuenlabrada.es

10 de junio

DIVERSIDAD

Especial orgullo 2025: Cine " Las buenas compañías"

Centro para la Igualdad "8 de Marzo", C/ Luis Sauquillo n 10 19:00 h.

Verano de 1967. Bea se suma a los aires de cambio que recorren el país; colabora con un grupo de mujeres para visibilizar la causa feminista y lograr la aprobación del derecho al aborto. La rebeldía que siente en la sangre se mezclará con un sentimiento inesperado que trastocará su mundo interior.

No recomendada a menores de 12 años. Entrada libre hasta completar aforo.

Miércoles 11 JUNIO

JUVENTUD E INFANCIA

Concierto. Combos Rock y Jazz

Casa de la Música 19:00 h.

Los talentosos alumnos y alumnas del aula moderna y de la asignatura de improvisación de la Escuela Municipal de Música de Fuenlabrada DIONISIO AGUADO, se unen para ofrecerte una experiencia musical única, fusionando los géneros de rock y jazz en una noche llena de energía y creatividad.

Todos los públicos.
Entrada gratita en entradium.com
Más información en www.juventudfuenla.com.

Jueves 12 de junio

JMD LORANCA-N. VERSALLES-P. MIRAFLORES

Talleres por la Diversidad: Taller de llaveros (Asoc. El Club de la Aguja: la hebra de Marimoco) y Taller luciendo colores: decoración de funda de gafas (Asoc. de Mujeres de Loranca Divina Minerva)

Hall de la JMD de Loranca-Nuevo Versalles-Parque Miraflores (Pl. de las Artes, nº 1)

De 18:00-19:30 horas.

Actividad gratuita. Para todos los públicos.
Más información en nuestras RR. SS.: @jmdloranca.

Viernes 13 de junio

DIVERSIDAD

Especial orgullo 2025: LGTBICOMEDY "HARDCORE."

Casa de la Música de Fuenlabrada, C/ Valdemorillo.

20:00 h.

Patricia Galván, actriz y monologuista andaluza, además de ser muy conocida por sus famosas improvisaciones, cuenta con ser la primera cómica española en haber actuado en USA. Ven a este monólogo cómico lleno de improvisación y muy auténtico, que rompe todo lo políticamente correcto para que no pares de reír

Entrada libre hasta completar aforo. Recomendado para público adulto.

JUVENTUD E INFANCIA

Fiesta Fuenlactívate…

18:00 h a 20:30 h

Espacio Joven La Plaza

¡Ya está aquí la Fiesta Fuenlactivate Ibicenca!

Prepárate para una tarde llena de diversión, juegos, premios ¡y muchas sorpresas más! Además, ¡los mejores temazos electrónicos con nuestros DJs en vivo!

Porque llega el veranito, vamos a pasar una tarde de chill. Luciremos nuestros mejores looks veraniegos, blanquitos boho chic al atardecer…

¡La Fiesta Fuenlactívate es gratis con invitación a refresco! Podrás informarte acerca de los grupos de ocio de "Fuenlactívate" y las actividades de la Concejalía de Juventud e Infancia, horarios, cómo participar, etc

¡Celebremos juntos el verano!

Chicos y chicas de 14 a 17 años.
Horario: de 18:00 h. a 20:30 h.
Apertura de puertas a las 17:45 h.
Más información en www.juventudfuenla.com
Entradas gratuitas en entradium.com el lunes 9 de junio a las 17:00 h.

JUVENTUD E INFANCIA

DNIGTH EN FUENLA. Sport & Dj Beats.

Parque Lago de Loranca. Avd. Pablo Iglesias.

20:00 a 00:00 h.

Una propuesta diferente para las tardes – noches de los viernes, en la que el deporte y la música van de la mano. En esta ocasión habrá un campeonato de Torneo Volleyball 3x3 y sesión Dj.

Jóvenes de 16 a 35 años.
Actividad gratuita.
Más información en www.juventudfuenla.com.

Sábado 14 de junio

DEPORTES

Torneo de Vóley Playa 3x3 CV Fuenlabrada

Polideportivo El Trigal.

A partir de las 9:00 horas

Torneo de ajedrez ADC Fregacedos
CEIP Fregacedos.
9:00 h.
Asoc. Deportiva y Cultural Fregacedos.

3x3 BALONCESTO ASOCIACIÓN AFORAL. CHUS MATEO + Pista de Deportes alternativos para todos los públicos + Actividades de animación para toda la familia
CEIP Carlos Cano
10:00 – 13:00 h.
Asoc. Aforal.
Conmemoración del Día Internacional de Tejer en Público.
Pl. de Las Artes.
10:30 – 14:00 h.
Organiza: Asoc. Club de la Aguja: la hebra de Marimoco.

Domingo 15 de junio

JMD LORANCA-N. VERSALLES-P. MIRAFLORES

II GYMKANA DE MTB "RODANDO POR TI"+ Pista de Deportes alternativos para todos los públicos+ Actividades de animación para toda la familia.
CEIP Carlos Cano e IES Carpe Diem.
10:00 – 13:00 h.
Asoc. Aforal.

TORNEO SOLIDARIO DE RECOGIDA DE ALIMENTOS. La donación será al Comedor Social "La Casita" de Fuenlabrada.
Campo de fútbol de Loranca.
9:00 h.
Asoc. Racing Loranca.
Representación teatral Mamás – Asoc. Ditirambo
Centro de Mayores de Loranca.
18:00 h.

CULTURA

Hecho Aquí. La Importancia de Llamarse Ernesto ··· MBT Espacio Escénico
Teatro Josep Carreras
19:00 h
Brillante comedia de enredos de Oscar Wilde, dos caballeros londinenses, Jack Worthing y Algernon Moncrieff, llevan una doble vida para escapar de sus obligaciones sociales. Jack finge tener un hermano imaginario, Ernesto.
Todos los públicos
Precio: 3,90 €
Venta anticipada en taquilla y www.ayto-fuenlabrada.es desde el 15 de mayo

Del lunes 16 al viernes 20 de junio

JMD VIVERO HOSPITAL UNIVERSIDAD

Tardes Familiares en los parques
Parque de los Derechos Humanos y Parque de la calle Humanidades. 18 h
El Espacio de Recursos para la Infancia y la Familia (ERIF) nos ofrece su programa de tardes familiares en el que realizarán diferentes juegos y actividades en los parques del distrito, donde compartir experiencias y un ocio y tiempo libre creativo, educativo y saludable.
Parque de los Derechos Humanos:
Lunes 16: juegos de relajación
Miércoles 18: chapas y aviones
Viernes 20: juegos grupales
Parque de la calle Humanidades:
Martes 17: yincana de pruebas
Jueves 19: Cuentacuentos – actividades
Inscripción a partir del martes 3 de junio a las 12h en: ludoteca.fuenlabrada@gmail.com

Martes 17 de junio

DEPORTES

Entregas de Trofeos Ligas Municipales y Deporte Escolar Municipal
Voleibol, baloncesto y vóley-playa
Polideportivo Loranca. A las 18:30 horas

INFANCIA

Día de la Infancia en el recinto ferial
18:00 a 23:00 h.

Miércoles 18 de junio

JMD LORANCA-N. VERSALLES-P. MIRAFLORES

Taller de minilienzos y taller de tizas.
Hall de la JMD de Loranca. 18:00 - 19:30 h.
Exhibiciones de baile AMPAS y de la escuela de baile Vanessa Bóveda y Asoc. Amarande.
Pl. de la Concordia.
19:00 – 21:30 h.

DEPORTES

Entregas de Trofeos Ligas Municipales y Deporte Escolar Municipal
Fútbol y fútbol-sala
Campo de fútbol La Aldehuela. 18:00 h

CONCEJALÍA DE FEMINISMO

Potencia tu negocio: integra pagos con wallet y revoluciona tus ventas online
Centro para la Igualdad 8 de Marzo (C/ Luis Sauquillo, 10)
11:00 a 13:00 h
Integrar pagos con esta herramienta en tu negocio online puede ser una excelente forma de potenciar tus ventas, usando opciones de pago móviles y digitales puedes agilizar el proceso de compra, aumentar la satisfacción del cliente y, en última instancia, impulsar las ventas.
Dirigido a mujeres, preferentemente emprendedoras y empresarias. Inscripciones en el teléfono. 916151261. Actividad gratuita. pae@ayto-fuenlabrada.es

Jueves 19 de junio

JMD VIVERO HOSPITAL UNIVERSIDAD

Títeres en el Parque
Parque de los Derechos Humanos
19:00 h.
Con la llegada del buen tiempo os esperamos en el parque de los Derechos Humanos para disfrutar de la obra de Títeres: El mapa del tesoro de Marimba Marionetas.
Más información en jmdviverohospitaluniversidad@ayto-fuenlabrada.es
Día de la Infancia
Recinto ferial
18:00 a 23:00 h.
Exhibiciones de baile AMPAS, A.V. Loranca y escuela de baile Andrea Rodríguez.
Pl. de la Concordia.
19:00 – 21:30 h.

Jornada de fútbol sala EUREKA "Ven a divertirte jugando al fútbol sala".
Polideportivo Municipal Loranca.
20:00 h.
C.D. Eureka.

Viernes 20 de junio

JMD DE LORANCA, NUEVO VERSALLES Y PARQUE MIRAFLORES.

DJ PIWI
Recinto Ferial.
De 21:00 a 22:00 h. y de 23:30 a 3:00 h.
Tributo al Canto Del Loco
Recinto Ferial.
De 22:00 h.
Organiza: Junta Municipal de Distrito de Loranca, Nuevo Versalles y Parque Miraflores.

DIVERSIDAD Y PROMOCIÓN DEL DEPORTE Y VIDA SALUDABLE

Especial Orgullo 2025: Marcha por la Diversidad y batalla de polvos de colores.
Salida marcha desde Plaza de España al Recinto Ferial
20:00 h.
Junto a la Asoc. Fuenla Entiende LGTB, Consejo de la Juventud de Fuenlabrada y Juventudes Socialistas realizamos esta actividad, que estará amenizada por el grupo de batucada de mujeres "Valkirias".
Plaza de España:
18:30 h a 19:30 h, acreditación y entrega de kit para la marcha y batalla de colores. Con la actuación en directo de Alice Press..
20:00 h
salida de la marcha, desde Plaza de España al Recinto Ferial.
Recinto Ferial, c/ Extremadura:
20:30 h
llegada de participantes con la bienvenida de Alice Press. Y saluda de las entidades.
Batalla de polvos de colores y sesión de música con DJ Bailaferias.
Inscripciones en la web del Ayuntamiento www.ayto-fuenlabrada.es hasta el 17 de junio o hasta agotar plazas.

CULTURA

Pensar el Cómic. Un Viaje por el Arte de la Narración Gráfica ...
Centro Cultural La Paz |
En colaboración con REDITINER de la Comunidad de Madrid
Esta exposición se propone desentrañar los secretos del lenguaje visual del cómic y sus elementos artísticos más difícilmente observables. Nos permite profundizar en el arte y técnica del cómic a la vez que invita a reflexionar sobre su impacto cultural y su capacidad única para narrar historias.
Acceso libre en horario ininterrumpido de lunes a viernes de 9:00 a 21:00 h

Sábado 21 junio

JUVENTUD E INFANCIA

K-POP Randon Dance
Espacio Joven La Plaza
18:00 h.
La Asociación Juvenil K-Madrid, en colaboración con la Concejalía de Juventud e Infancia, se complace en presentar una nueva edición de K-Pop Random Dance.
Durante esta divertida actividad, se reproducirá por unos segundos una canción de cualquier grupo de K-pop, y aquellos jóvenes que conozcan la coreografía podrán mostrar sus habilidades en el centro del espacio, bailando al ritmo de la música. Una vez finalizado el tiempo, dará comienzo una nueva canción, y así sucesivamente. ¡Imagínate la diversión que vivirás al bailar tus canciones favoritas rodeado de amigos y amigas que comparten tu pasión por el K-Pop!
Participantes de 12 a 35 años.
Entradas gratuitas y más información en www.juventudfuenla.com.
A partir del 16 de junio a las 12:00h.

DEPORTES

Día Internacional del Yoga
Plaza de la Constitución.
A las 21:00 horas

JMD DE LORANCA, NUEVO VERSALLES Y PARQUE MIRAFLORES.

Exhibición de Gimnasia Rítmica AMPA FREGACEDOS Y DAYSO.
Polideportivo Municipal de Loranca.
10:00 h.
AMPA CEIP Fregacedos.
Paellada Caseta Racing Loranca
Recinto Ferial – Caseta Racing Loranca.
14:00 h.
Organiza: AMPA CEIP Fregacedos.
Stand de venta solidaria del Club de la Aguja: la hebra de Marimoco y Asoc. de Mujeres Divina Minerva.
Recinto Ferial.
18:00 – 22:00 h.
AMPA CEIP Fregacedos.
Fiesta Joven – Dj ADRII MARTÍNEZ, DJ NATIN Y DJ DEVIZZ
Pl. de la Concordia.
20:00 h.
Junta Municipal de Distrito de Loranca, Nuevo Versalles y Parque Miraflores.
Pregón
Recinto Ferial 21:45 h.
Junta Municipal de Distrito de Loranca, Nuevo Versalles y Parque Miraflores.
Orquesta LA MUNDIAL
Recinto Ferial
22:30 h.
Organiza: Junta Municipal de Distrito de Loranca, Nuevo Versalles y Parque Miraflores.
Fuegos Artificiales
Parque del Lago de Loranca.
00:00 h.
Organiza: Junta Municipal de Distrito de Loranca, Nuevo Versalles y Parque Miraflores.

Domingo 22 de junio

JMD DE LORANCA, NUEVO VERSALLES Y PARQUE MIRAFLORES.

Marcha cicloturista familiar.
Salida: Junta de Distrito
10:00 h.
Organiza: Asociación Aforal.
Torneo de Futbolín y Dominó.
Recinto Ferial.
12:00 h.
Asoc. Sociocultural Tía Javiera.

Quedada motera y comida Loranqueña – fidegua.
Recinto Ferial.
14:00 h.
Asoc. Racing Loranca.
Exhibición de baile de la escuela de Mario Bueno, Asoc. de Mayores y Pensionistas de Loranca y del Centro de Mayores.
Recinto Ferial.
19:00 h.
Organiza: Junta Municipal de Distrito de Loranca, Nuevo Versalles y Parque Miraflores.
Fiesta de Mayores – Oscar Recio.
Recinto Ferial.
19:00 h.
Organiza: Junta Municipal de Distrito de Loranca, Nuevo Versalles y Parque Miraflores.

Lunes 23 de junio

JMD DE LORANCA, NUEVO VERSALLES Y PARQUE MIRAFLORES.

HOGUERA DE SAN JUAN

IES Barrio Loranca.

00:00 h.

Organiza: Junta Municipal de Distrito de Loranca, Nuevo Versalles y Parque Miraflores. Más Info. y programa de fiestas de Loranca-Nuevo Versalles en RR.SS. @jmdLoranca.

Jueves 26 de junio

FEMINISMO

Muestra final de curso

Teatro Tomás y Valiente, c/ Leganés 51,

18:00 h.

Evento en el que compartiremos el cierre de las actividades de la concejalía de Feminismo realizadas durante el curso. Disfrutaremos de las actuaciones y sorpresas que nos han preparado alumnas y profesorado desde los diferentes programas, conociendo el trabajo llevado a cabo a lo largo de estos meses. Se contará además con música, humor y otras sorpresas.

Entradas gratuitas el mismo día en taquilla del Tomás y Valiente desde 1 hora antes del comienzo del evento. Hasta completar aforo

27-28-29 de junio

JMD LORANCA-NUEVO VERSALLES-PARQUE MIRAFLORES

Iluminación de la fachada de la JMD de Loranca-Nuevo Versalles y Parque Miraflores, en conmemoración del Día Internacional LGTBI

Sábado 28 de junio

DEPORTES

Torneo de Vóley Hierba

Polideportivo Fermín Cacho.

A partir de las 9:00 horas

JMD VIVERO HOSPITAL UNIVERSIDAD

Día del yoga

JMD.

10 h.

La asociación ADHUN conmemora el día internacional del yoga, para este sábado nos ofrece dos talleres: Exploración emocional de 10 a 11:30h y El Camino de la felicidad de 12 a 13:30h.

Inscripciones a partir del 10 de junio en jmdviverohospitaluniversidad@ayto-fuenlabrada.es

Domingo 29 de junio

JMD VIVERO HOSPITAL UNIVERSIDAD

Día del yoga

Parque de los Derechos Humanos.

9:00 h.

La asociación ADHUN conmemora el día internacional del yoga al aire libre con una práctica de Yoga, Pranayama y Meditación.

Inscripciones a partir del 10 de junio en jmdviverohospitaluniversidad@ayto-fuenlabrada.es

EXPOSICIONES

CEART

Abierto viernes y vísperas de festivos de 17 a 21 h

Sábados, domingos y festivos de 11 a 21 h

Abstracción Matérica. Romina Schimpf

Romina Schimpf, Misiones (Argentina) 1977, es una artista visual cuyas creaciones abstractas fusionan diversos materiales y medios para crear una imagen poderosa y escultural del proceso de la vida y su deterioro. Cada obra nace de la toma de fotografías, tanto de objetos corroídos y en un proceso avanzado de oxidación como de materia orgánica también en proceso de deterioro vital.

Raíces de un Diálogo ··· David Vimar

David Vimar (1988) es un escultor nacido en Madrid. Su obra y sus exposiciones giran en torno a la comunicación entre los seres humanos, como un ejercicio de introspección personal. Raíces de un diálogo es una exhibición que nos impulsa a indagar en nuestro poder comunicativo dentro de esta sociedad.

Hasta el 20 de junio.

JMD LORANCA-NUEVO VERSALLES-PARQUE MIRAFLORES

Hall de la JMD Loranca-Nuevo Versalles-Parque Miraflores. (Pl. Las Artes, nº 1).

De lunes a viernes de 9:00 a 20:30 h.

sábados de 10:00 a 14:00 h

Entrada libre y gratuita para todos los públicos.

Exposición Solidaria Super Héroes y Frikis del Colectivo "Las Artes"

El Colectivo "Las Artes" vuelve a sorprendernos con su ya tradicional exposición solidaria, esta vez para sumergirnos en el fascinante mundo de los superhéroes y los personajes frikis. Los y las visitantes tendrán la oportunidad de adquirir estas piezas únicas, sabiendo que su compra no solo enriquece sus hogares con arte, sino que también apoya una causa noble. Todo el dinero recaudado de la compra de las obras será donado al Comedor Social "La Casita" de Fuenlabrada, contribuyendo a la alimentación y bienestar de quienes más lo necesitan.

Más información en nuestras RR SS: @jmdLoranca.

Del 20 de junio al 11 de julio

Exposición "Paisajes: anatomía de un instante" de la Asociación El Círculo de Loranca

La exposición explora la evolución del paisaje en el arte. Los paisajes, que abarcan entornos naturales, rurales o urbanos, han sido apreciados por su belleza y singularidad cultural. A lo largo de la historia, el paisaje ha variado en importancia: desde un papel secundario como fondo hasta protagonizar obras en el Romanticismo y las Vanguardias. El arte contemporáneo lo llevó a lo abstracto, permitiendo a los artistas manipular el espacio. Los paisajes pueden influir en el estado de ánimo, reflejar culturas y transmitir emociones.

Más información en nuestras RR SS: @jmdLoranca.

Del 23 de junio al 31 de julio.

Esta exposición del grupo de pintura de la Asoc. de Mayores y Pensionistas de Loranca es una celebración vibrante que busca capturar la esencia de la primavera en los meses cálidos del verano. Destaca por su extraordinario despliegue artístico y ofrece una plataforma para que los miembros de grupo expresen su creatividad y compartan sus experiencias. Las obras presentadas son el fruto de un año de dedicación y esfuerzo.

Más información en nuestras RR SS: @ jmdLoranca.

Fuenlabrada, entre las que más y mejor recicla el papel

***Sostenibilidad** • Reconocida por noveno año consecutivo con el máximo galardón*

Fuenlabrada ha vuelto a ser premiada por noveno año consecutivo con el máximo galardón que concede ASPAPEL (Asociación Española de Fabricantes de Pasta, Papel y Cartón) anualmente y que reconoce a nivel nacional a las ciudades que más y mejor reciclan su papel y cartón.

Fuenlabrada es una de las 25 localidades españolas, 3 en la Comunidad de Madrid, que ha sido premiada con la Pajarita Ilustre que reciben aquellos municipios que llevan 5 años consecutivos obteniendo el premio Tres Pajaritas Azules. De hecho, este último galardón lo recibe año tras año nuestra localidad desde la creación de los premios, hace nueve.

Durante 2024, en Fuenlabrada se han recogido un total de 6.544 toneladas de papel y cartón, una cifra que se incrementa año tras año y que supone 33,58 kilos de cartón por habitante y año, lo que la sitúa por encima de la media autonómica y nacional.

Pionero sistema de recogida

Fuenlabrada implantó hace años el pionero sistema de recogida de residuos mediante islas ecológicas. Cuenta con cerca de 500 contenedores de papel, todos ellos situados a una distancia media de 75 metros y máxima de 150 metros de cualquier vivienda de la ciudad. Al tiempo, 250 comercios, colegios y centros públicos se benefician del servicio de recogida puerta a puerta.

MERCADO DE PRODUCTORES

Fuenlabrada

SÁBADO 28 DE JUNIO

11.00 - 15.00 H

NUEVA UBICACIÓN
PLAZA PONIENTE - ESPACIO LOS ARCOS

Ayuntamiento de FUENLABRADA
Concejalía de Sostenibilidad, Medio Ambiente y Espacio Público

Parque Agrario
de Fuenlabrada

INAUGURACIÓN RECINTO FERIAL

FUENLABRADA

AUDITORIO FUENLABRADA

27, 28 Y 29 JUNIO 2025

TODOS LOS DÍAS ACTIVIDADES INFANTILES Y FOOD TRUCK

27 JUNIO

ENTRADAS: BOOMBASTICFESTIVAL.COM

BOOMBASTIC DAY EDITION MADRID

28 JUNIO

ACCESO LIBRE

ROSARIO FLORES
GIPSY KINGS

BY ANDRÉ REYES

29 JUNIO

DESFILE INTERCULTURAL DE LA MESA POR LA CONVIVENCIA

Ayuntamiento de FUENLABRADA

LAST TOUR
VENTOSA GROUP ENTERTAINMENT

Heineken