

LÍMITES	
	LÍMITE DE TÉRMINO MUNICIPAL

OFICINA DE REGISTRO GENERAL DEL MUNICIPIO DE FUENLABRADA

ENTRADA 21/10/2023 17:23
PI-0160
2023080867

Ayuntamiento de Fuenlabrada
PLAN GENERAL DE ORDENACIÓN URBANA
DOCUMENTO DE PLANOS DE INTERVENCIÓN

TÉRMINO MUNICIPAL

ENCUADRE TERRITORIAL

ESCALA: 1 : 50.000

PAISAJE TRANSVERSAL
Recoger y transformar la ciudad

OCTUBRE 2023

CSV (Código de Verificación Segura)		I/7P3W4DLBTQVPPYUVAZ2SMQ		Fecha		21/10/2023 17:22:48	
Normativa		Este documento incorpora firma electrónica reconocida de acuerdo a la ley 6/2020, de 11 de noviembre, reguladora de determinados aspectos de los servicios electrónicos de confianza					
Firmado por		JESUS MARIA RUEDA COLINAS					
Url de verificación		https://sede.ayto-fuenlabrada.es/verifirma/2/code/I/7P3W4DLBTQVPPYUVAZ2SMQ					
Página		1/4					



LÍMITES Y ELEMENTOS ESTRUCTURANTES DEL TERRITORIO	
	LÍMITE DE TÉRMINO MUNICIPAL
	AUTORISTA
	AUTOVÍA
	CARRETERA AUTONÓMICA - PRIMER ORDEN
	CARRETERA AUTONÓMICA - SEGUNDO ORDEN
	CARRETERA AUTONÓMICA - TERCER ORDEN
	CAMINOS
	LÍNEAS ELÉCTRICAS - 220 KV
	CAUCES
	FFCC - CERCANÍAS LÍNEA C-5
	METRO - LÍNEA 12
	VÍAS PECUARIAS
LISTADO DE VÍAS PECUARIAS	
1	CORDEL DE LA CARRERA
2	VEREDA DE MORALJA
3	DESCANSADERO-ABREVEDERO DE FREGADEROS
4	VEREDA DE PINTO A FREGADEROS
5	VEREDA DE PANADERA O DE GALLINEROS
6	VEREDA DE TOLEDANA
7	VEREDA DE RECUERO
8	VEREDA DE LA CARRERA
9	ABREVEDERO DE PRADORREJAL

USOS DEL SUELO	
	CULTIVO DE SECANO
	CULTIVO DE REGADÍO
	HUERTOS
	MATORRAL CON ARBOLADO DISPERSO
	MATORRALES Y PASTIZALES
	ERIALES Y PASTIZALES
	MATORRAL DE RIBERA
	ARBOLADO DE RIBERA
	PINAR
	INVERNADERO
	VERTEDERO Y ESCOMBRERAS
	SUELO TRANSFORMADO
	EDIFICACIONES AISLADAS

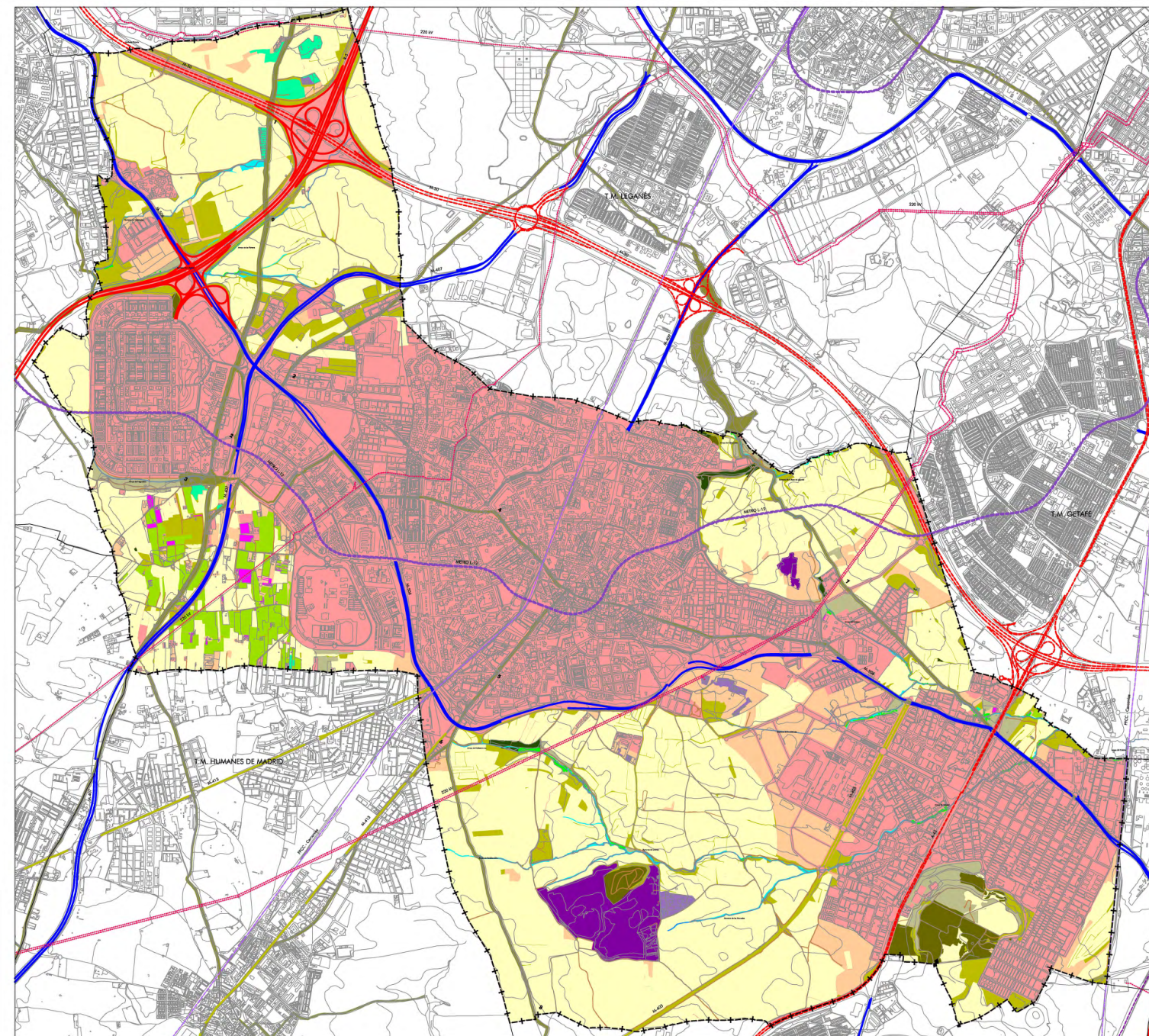

Ayuntamiento de Fuenlabrada
PLAN GENERAL DE ORDENACIÓN URBANA
DOCUMENTO DE PLANOS DE ORDENACIÓN URBANA

ESTRUCTURA TERRITORIAL Y USOS DEL SUELO

ESCALA: 1 : 15,000

Plaza General de Ordenación Urbana

UNIDAD Y FORMA ARQUITECTOS www.unidadyforma.com

paisaje transversal visión y transformación de la ciudad

OCTUBRE 2023

OFICINA DE REGISTRO GENERAL TELEFÓNICO

ENTRADA 11-02

21/10/2023 17:23

2023080967

CSV (Código de Verificación Segura)	I/V/P3/W/D4/L/B/T/Q/V/PP/Y/V/VAP/Z2/S/M/Q	Fecha	21/10/2023 17:22:48
Normativa	Este documento incorpora firma electrónica reconocida de acuerdo a la ley 6/2020, de 11 de noviembre, reguladora de determinados aspectos de los servicios electrónicos de confianza		
Firmado por	JESUS MARIA RUEDA COLINAS		
Uti de verificación	https://sede.ayto-fuenlabrada.es/verifirma/v2/code/I/V/P3/W/D4/L/B/T/Q/V/PP/Y/V/VAP/Z2/S/M/Q	Página	2/4

DIAGNÓSTICO AMBIENTAL	
	CAUCES
	ZONAS POTENCIALMENTE INUNDABLES (T500)
	ZONAS CON VEGETACIÓN DE RIBERA
	SUELOS AGRÍCOLAS
	SUELO TRANSFORMADO
	PARQUE SOLAR
	PUNTO DE TRATAMIENTO DE RESIDUOS URBANOS
	VERTEDERO
	PARQUE FORESTAL
	PARQUE AGRARIO
	INFRAESTRUCTURAS VIARIAS
	CAMINO
	VÍAS PECUARIAS
LISTADO DE VÍAS PECUARIAS	
1	CORDEL DE LA CARRETA
2	VEREDA DE MORALEJA
3	DESCANSADERO-ABREVADERO DE FREGADEROS
4	VEREDA DE PINTO A FREGADEROS
5	VEREDA DE PANADERA O DE GALLINEROS
6	VEREDA DE TOLEDANA
7	VEREDA DE RECUERO
8	VEREDA DE LA CARRETA
9	ABREVADERO DE PRADORREAL

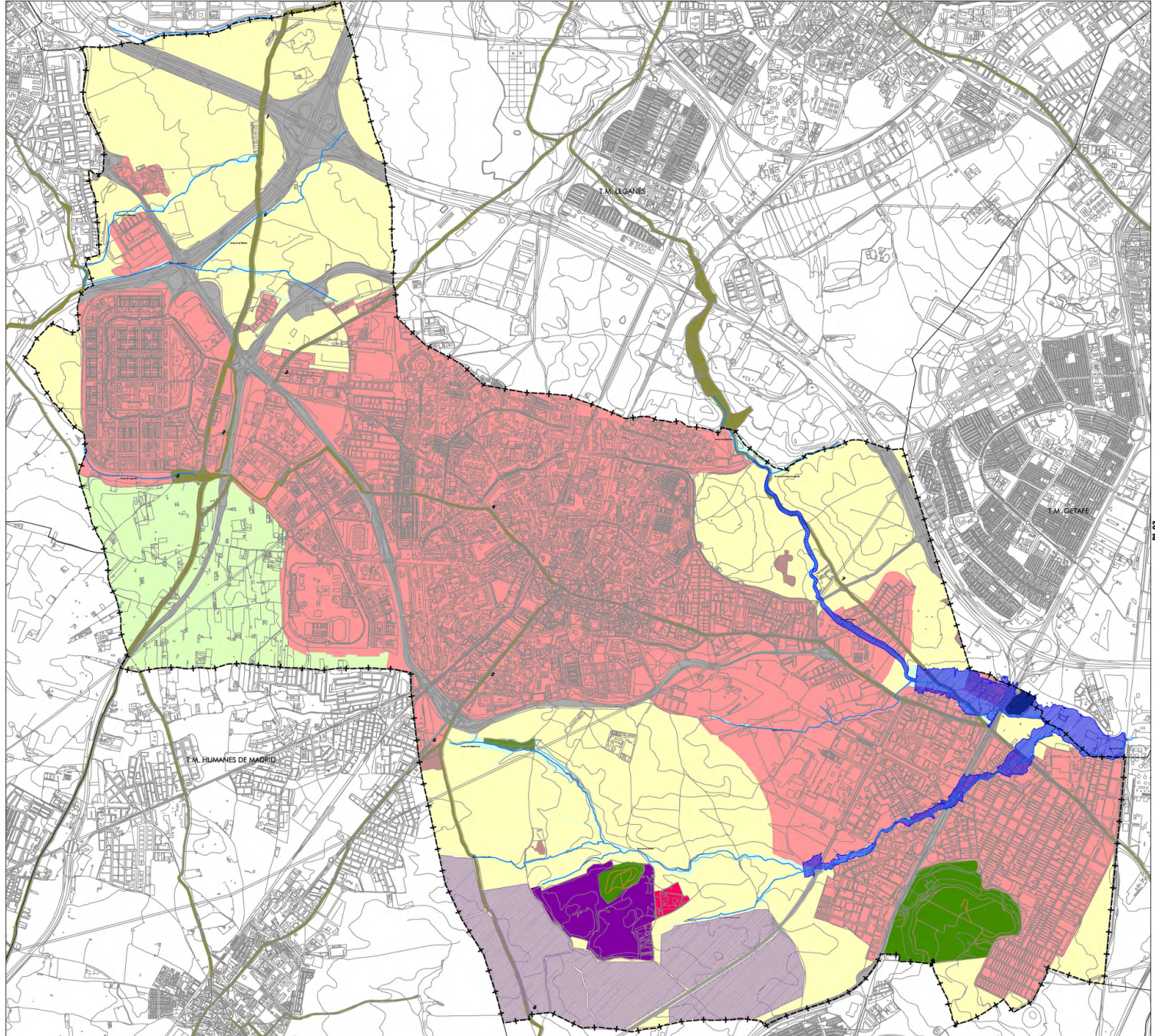

Ayuntamiento de Fuenlabrada
PLAN GENERAL DE ORDENACIÓN URBANA
DOCUMENTO DE PLANOS DE ORDENACIÓN URBANA

OFICINA DE REGISTRO GENERAL TELEFÓNICO
ENTRADA 11-0160
21/10/2023 17:23
2023080867

DIAGNÓSTICO AMBIENTAL
 ESCALA: 1 : 15,000



OCTUBRE 2023

CSV (Código de Verificación Segura)	I/V7P3WD4LBTQVPPYUVAPZ2SMQ	Fecha	21/10/2023 17:22:48
Normativa	Este documento incorpora firma electrónica reconocida de acuerdo a la ley 6/2020, de 11 de noviembre, reguladora de determinados aspectos de los servicios electrónicos de confianza		
Firmado por	JESUS MARIA RUEDA COLINAS		
Url de verificación	https://sede.ayto-fuenlabrada.es/verifirma/v2/code/I/V7P3WD4LBTQVPPYUVAPZ2SMQ		
Página	3/4		



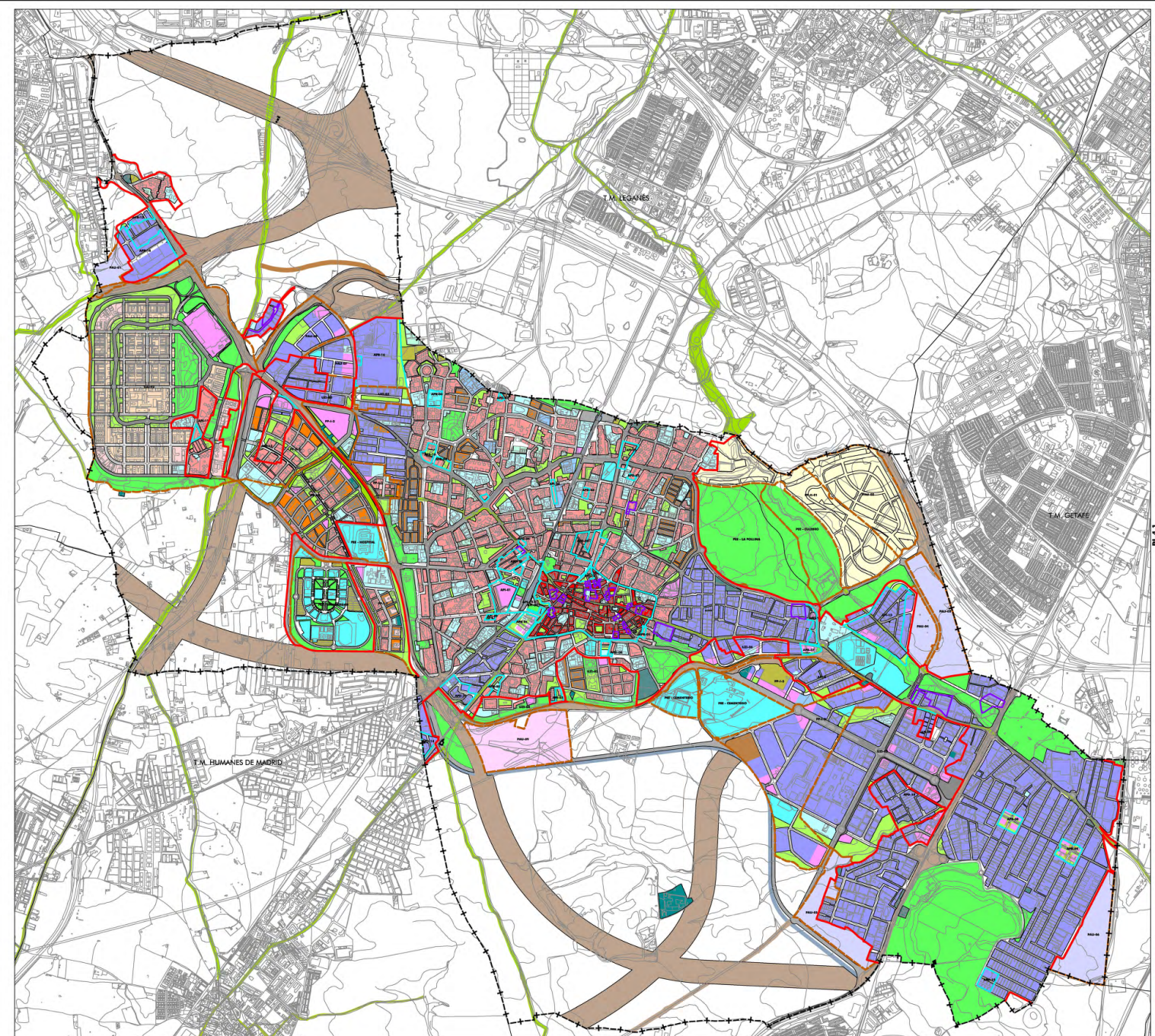

LÍMITES	
---+---+---	TÉRMINO MUNICIPAL
---	SUELO URBANO
---	SUELO URBANIZABLE
---	UNIDADES DE EJECUCIÓN
---	ÁREAS DE PLANEAMIENTO REMITIDO E INCORPORADO

ZONAS DE ORDENANZA	
Red	ZONAS RESIDENCIALES - CENTRO
Light Red	ZONAS RESIDENCIALES DE VIVIENDA COLECTIVA
Orange	ZONAS RESIDENCIALES DE VIVIENDA UNIFAMILIAR
Light Orange	ZONA RESIDENCIAL LORANCA
Blue	ZONAS INDUSTRIALES
Pink	ZONAS TERCIARIAS
Light Blue	ESPACIO LIBRE PRIVADO
Dark Blue	EQUIPAMIENTO PRIVADO

USOS LUCRATIVOS GLOBALES	
Light Green	RESIDENCIAL
Yellow	TERCIARIO
Light Blue	INDUSTRIAL

REDES PÚBLICAS	LOCALES	GENERALES	SUPRAMUNICIPALES
ESPACIO LIBRE PÚBLICO	Light Green	Green	
ESPACIO LIBRE INTERBLOQUE	Light Green		
EQUIPAMIENTO PÚBLICO	Light Blue	Light Blue	
SERVICIOS URBANOS	Dark Blue	Dark Blue	
INFRAESTRUCTURAS	Dark Blue	Dark Blue	
VIARIO			Light Blue
FERROCARRIL			Dark Blue
VÍAS PECUARIAS			Light Green
APARCAMIENTO	Light Green		
VÍA VERDE	Light Green		

Ayuntamiento de Fuenlabrada
PLAN GENERAL DE ORDENACIÓN URBANA
 DOCUMENTO DE PLANOS DE ORDENACIÓN URBANA

PLANEAMIENTO VIGENTE
INTERPRETACIÓN DE LA ORDENACIÓN PORMENORIZADA

ESCALA: 1 : 15,000

Oficina de Registro General de Fuenlabrada
 ENTRADA: 101
 21/10/2023 17:23
 20230809867

OCTUBRE 2023

CSV (Código de Verificación Segura) Normativa Firmado por Uri de verificación	I\7P3WD4LBTQVPPYUVAPZ2SMQ Este documento incorpora firma electrónica reconocida de acuerdo a la ley 6/2020, de 11 de noviembre, reguladora de determinados aspectos de los servicios electrónicos de confianza JESUS MARIA RUEDA COLINAS https://sede.ayto-fuenlabrada.es/verifirma/v2/code/I\7P3WD4LBTQVPPYUVAPZ2SMQ	Fecha 21/10/2023 17:22:48	Página 4/4
--	---	------------------------------	---------------

