

FIGURAS DEL SISTEMA DE DESARROLLO DE PLANEAMIENTO
 E.D.4 PARQUE DEL ERMITO DE LA CANTURANA
 E.D.4 CENICIENTO INTEGRADO DE SIQUEIRA

FIGURAS ALTERNATIVAS DE DESARROLLO DEL PLANEAMIENTO
 OBLIGATORIAS EN CASO DE DESARROLLO DE PARCELACION O
 PARCELACION DE TIPO A UN PROYECTO CONJUNTO EN
 EL PLAN PARCIAL

E.1 SUELO DE USO DE SERVICIOS DE LA CIUDAD
 E.D.1 DESARROLLO INTEGRADO DE INDUSTRIA AVANZADA
 E.2 DESARROLLO INTEGRADO DE INDUSTRIA AVANZADA
 E.D.2 MANIFIESTO DE INDUSTRIA AVANZADA
 E.3 MANIFIESTO DE INDUSTRIA AVANZADA
 E.D.3 MANIFIESTO DE INDUSTRIA AVANZADA
 E.4 MANIFIESTO DE INDUSTRIA AVANZADA

- LIMITE DEL AMBITO DE ACTUACION
 - S.G.C. LIMITE DEL SISTEMA GENERAL DE COMUNICACIONES
 - S.G.E.L. LIMITE DEL SISTEMA GENERAL DE ESPACIOS LIBRES
- RESERVAS OBLIGATORIAS:
- D VERDE LOCAL
 - S DEPORTIVO
 - R SOCIAL
 - R RESERVAS VIVARIAS
 - R VED VARRIA LOCAL

ZONA DE APLICACION DIRECTA DE LA ORDENANZA
 Aprobada por la Dirección de Urbanismo de la Comunidad de Madrid el día 02/11/2011 y publicada en el B.O.C.M. de 03/11/2011.

EL JEFE DEL SERVICIO DE URBANISMO DE LA COMUNIDAD DE MADRID
 (I.P.C. 10/10/2011)

COMUNIDAD DE MADRID

PLAN PARCIAL SECTOR SI-1

DESIGNACION: ESCALA: 1:2000

DELIMITACION DEL AMBITO Y GESTION: FECHA: JUNIO DE 2011. PLAN DE PAREJOS: D-1 (G DE S)

T.A.P. Taller de planificación s.l.

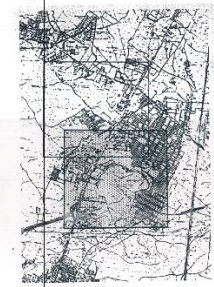
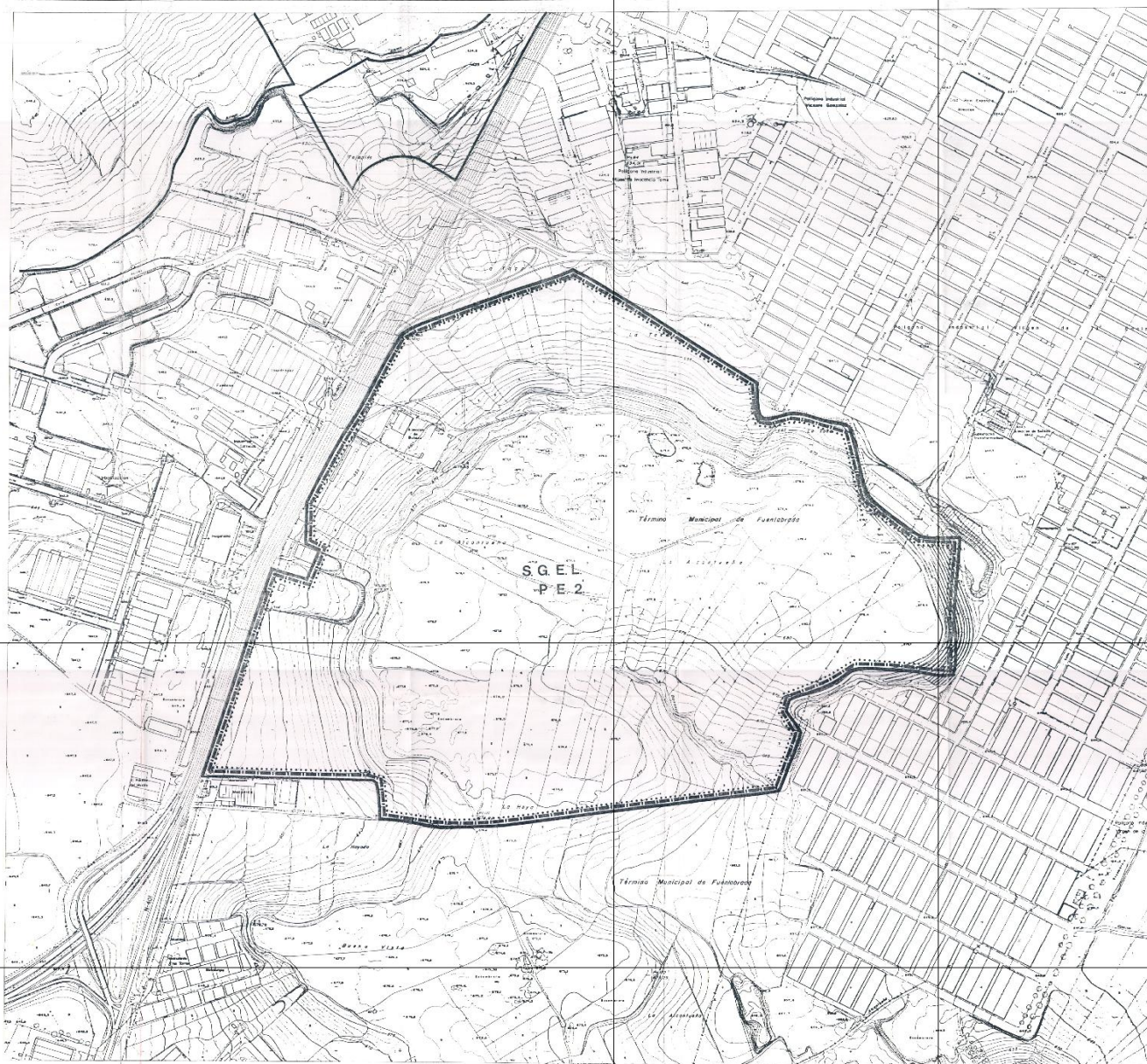

P.E.2 LIMITE DEL PLAN ESPECIAL
 SGEL - - - - - LIMITE DEL AMBITO DE ACTUACION
 - - - - - LIMITE DE SIJSTRA GENERAL DE ESPACIOS LIBRES

11 DE MARZO DE 1978
 15 DE MARZO DE 1978
 EL SEÑOR ALCAIDE DE LA AYUNTAMIENTO DE MADRID
 D. JOSÉ MARÍA GARCÍA
 12768-009

COMUNIDAD DE MADRID
 PLAN PARCIAL SECTOR SI-1

DESIGNACION	ESCALA:
DELIMITACION DEL AMBITO Y GESTION	1:2000
TAP	PLANO DE ORDENACION Y GESTION
Taller de planificación s.l.	P-1
	(8 DE 2)



- C.S.** CENTRO INTEGRADO DE SERVICIOS
- EL** INDUSTRIAL
- ES** FURGONO INDUSTRIAL
- ESB** EDIFICIO SOCIAL
- EC** EQUIPAMIENTO COMERCIAL
- ESB** EQUIPAMIENTO DEPORTIVO
- EL** ESPACIOS LIBRES
- CC** CENTRO DE TRANSFERENCIA
- CC** PLAZA PARA ESPACIO DE COORDINACION

Ayuntamiento de Madrid
 DIRECCIÓN GENERAL DE URBANISMO
 DIRECCIÓN DE URBANISMO
 DIRECCIÓN DE PROYECTOS DE URBANISMO
COMUNIDAD DE MADRID
 PLAN PARCIAL SECTOR SI-1

ESCALA: 1:5000
 CALIFICACION Y SEÑALACION: 15/000
 ES JEFE DEL SERVICIO: P-2
 TAP: Hoja de planificación SI

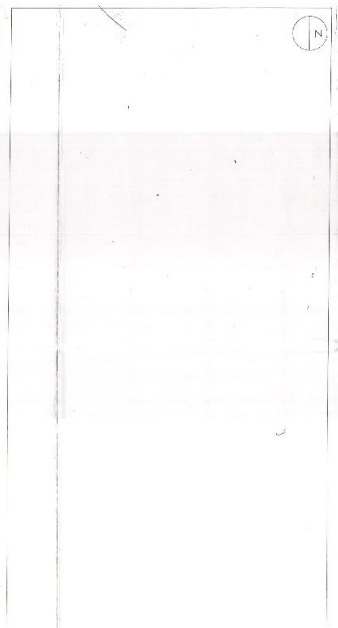

- CIS** CENTRO INTEGRADO DE SERVICIOS
- MP** MUSEOLOGICO
- IA** INDUSTRIA ADJAZADA
- IA1** INDUSTRIA PARADIGMA
- IA2** INDUSTRIA AVANZADA
- INDUSTRIAS SUELO**
- AI1** ZONAS PARA USO DE COMERCIO DE TIPO...
- AI2** ZONAS PARA USO DE COMERCIO DE TIPO...
- IE** INDUSTRIA ESCALFAPATE
- IE1** TERCIARIO INDUSTRIAL
- IE2** CENTRO DE SERVICIOS AL...
- GRUPO 1**
- GRUPO 2**
- GRUPO 3**
- ES** EQUIPAMIENTO SOCIAL
- ES1** EQUIPAMIENTO DEPORTIVO
- ES2** PARQUES Y JARDINES
- Y...** ANEXACION OBLIGATORIA DE LA EDIFICACION
- Y...** LIMITE DE EDIFICACION Y DE CARRETERAS
- AREA DE MOVIMIENTO DE LA EDIFICACION
- LIMITE DE DESARROLLO ALTERNATIVO MEDIANTE ESTUDIOS DE DETALLE
- LIMITE DE DESARROLLO ALTERNATIVO MEDIANTE PLAN PARCIAL

COMUNIDAD DE MADRID

PLAN PARCIAL SECTOR S.H.1

DESIGNADOR: ESCALA: 1:2000

ZONAS DE ORDENANZA: ESCALA: PLANO DE ORDENANZA

REV. 1: P-3

TAP. Telf: de planificación 11.

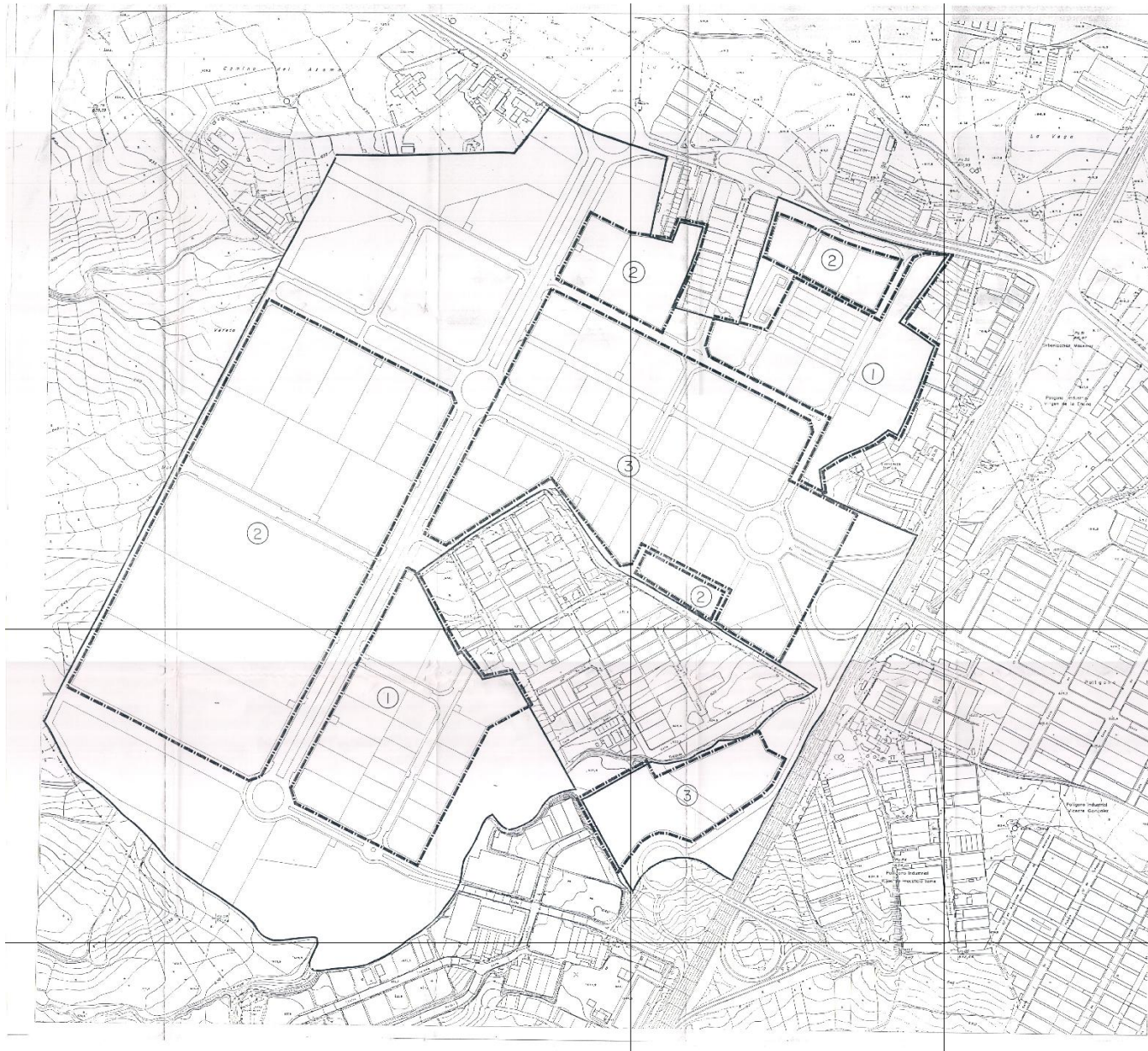







- ① ZONA 1
- ② ZONA 2
- ③ ZONA 3

COMUNIDAD DE MADRID

PLAN PARCIAL SECTOR SI-1

DENOMINACION	ESCALA
ZONAS PARTICULARES DE LIMITACION DE ACTIVIDADES INDUSTRIALES	1:2000
	FOLIO PLAN DE PROYECTO
	FOLIO P-3.1.

TAP. Taller de Planificación S.L.



3.1 IDENTIFICACION DE PARCELAS

Aprobado por la Comisión de Urbanismo de Madrid en sesión celebrada el 12 de mayo de 1978, nº 15.988. 1978
 Madrid, a 05 de febrero de 1978

COMUNIDAD DE MADRID
 en el Ayuntamiento de Madrid
 Ley 18.019 del 14 de mayo de 1976

PLAN PARCIAL SECTOR S.1-1

DESIGNADOR	ESCALA
PARCELARIO	FECHA
	1978, 2º
	P-4
TAP Taller de planificación s.l.	



Aprobado por el Ayuntamiento de Madrid el día 22 FEB. 1961. 15 MAR. 1961
 MADRID, 05 ABR. 1961
 E. TIRRE
 ACTUADOR EN JEFE
 (P.º de Urbanización nº 18-4)
 R.193 y V.8. 1961 (C.O. en PLANO P.º 4.º)

COTA DE BASANTE ANIVEL VALDO EN INTERSECCIONES
 ALINEACIONES EXTERIORES
 LINEAS DE PANCELACION
 DIMENSION EN METROS
 NOMENCLATURAS DE CALLE

NOTA:
 Cota provisional del replanteo en proyecto sobre cartografía a propiedad de las Inspecciones topográficas en las Hojas 1939 de Proyecto de Urbanización.

COMUNIDAD DE MADRID

PLAN PARCIAL SECTOR 51-1

EDIFICACION	ESCALA
ALINEACIONES, BASANTES Y REPLANTEO	1:2000
NOMENCLATURAS DE CALLES	PLANO DE PROYECTO
	P-5
TAP Tócher de planificación s.l.	

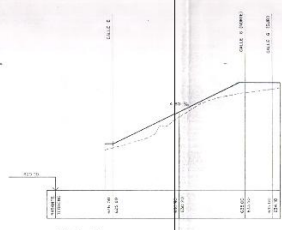
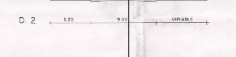
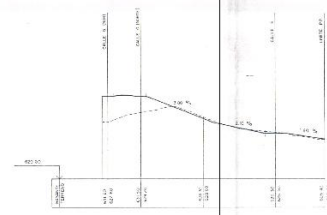
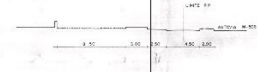
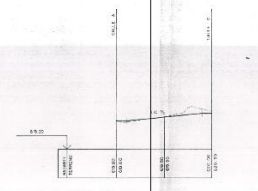
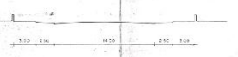
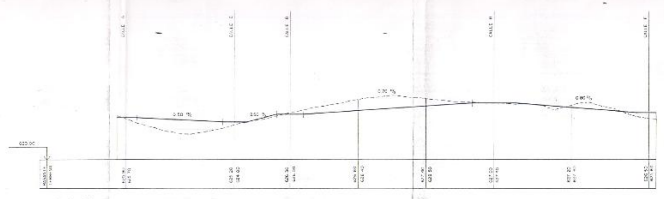
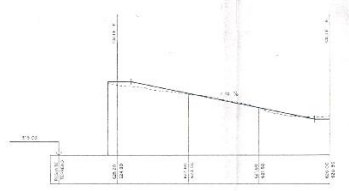
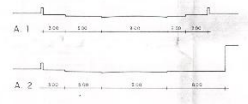
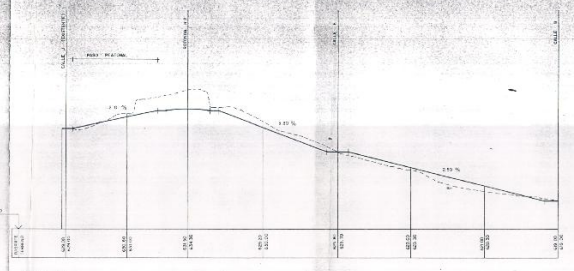

Aprobado por la Comisión de Urbanismo de Madrid en sesión celebrada el 12 de mayo de 1958. Expediente 35.566. E.S.P. 05. Aprobado por el Ayuntamiento de Madrid en sesión celebrada el 12 de mayo de 1958. Expediente 35.566. E.S.P. 05.

COMUNIDAD DE MADRID
 PLAN PARCIAL SECTOR SI-1
 OPERACION: VIARIO
 PERFILES LONGITUDINALES Y TRANSVERSALES
 ESCALA: 1:500
 P-61
 TAP Taller de planificación SI

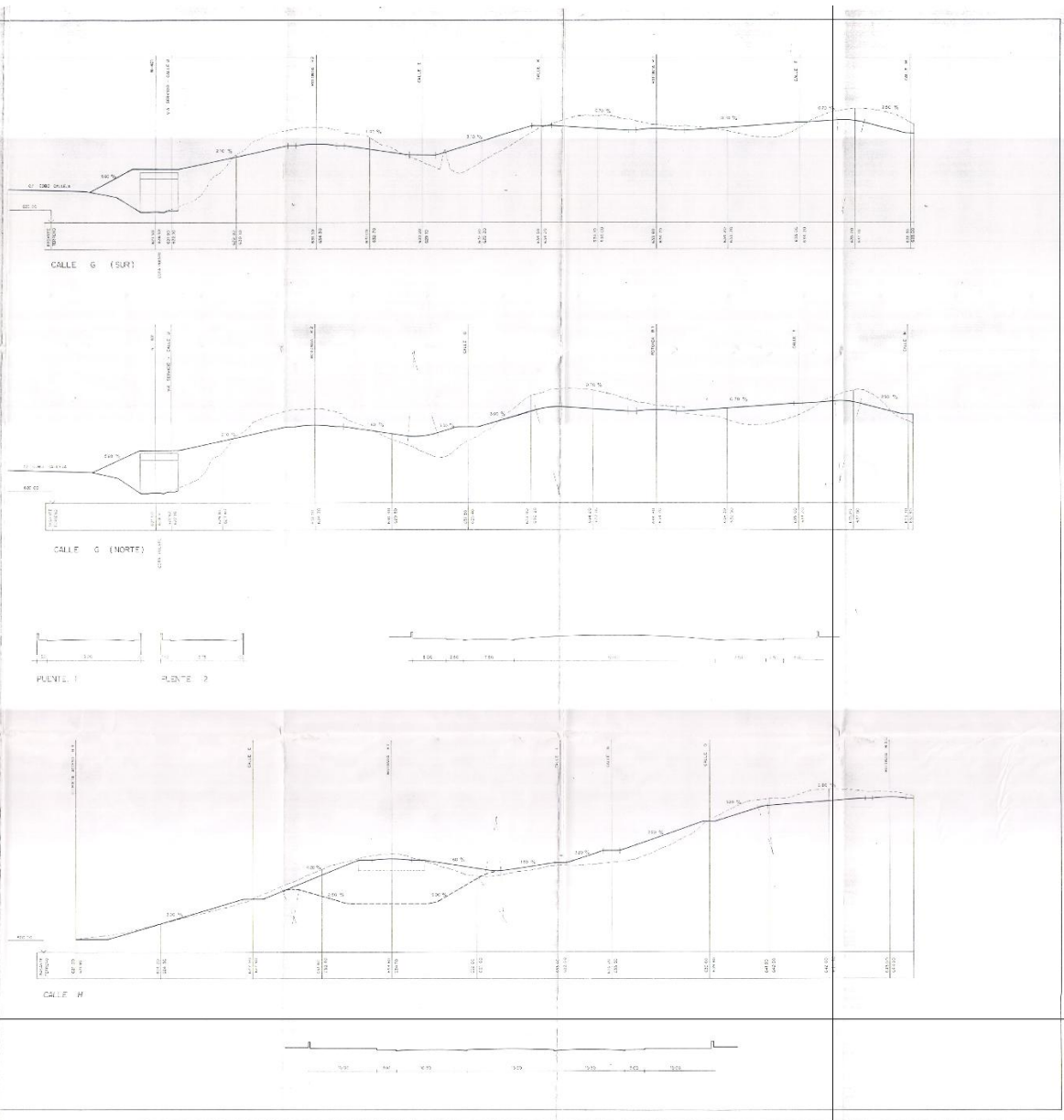

COMUNITAT DE MADRID
 DIRECCIÓ GENERAL D'URBANISME I MOBILITAT
 13 FEB 1989
 PLANO DE PLANIFICACIÓ
 P-6.2

COMUNITAT DE MADRID
PLAN PARCIAL SECTOR SI-1
 DESIGNADOR: VIARIO
 PERFILES LONGITUDINALES Y TRANSVERSALES
 ESCALA: 1:100
 PÁGINA: 6
 PLAN DE PARTICIPACIÓ: P-6.2
 TAP Taller de planificación s.l.

CALLE I



CALLE K



CALLE N



CALLE J



CALLE L



CALLE O



CALLE M



CALLE P







COMUNIDAD DE MADRID

PLAN PARCIAL SECTOR S1-1

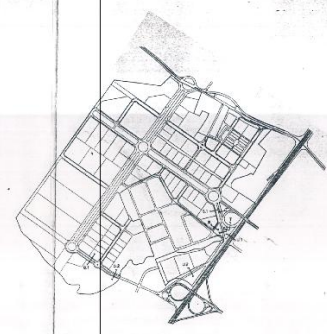
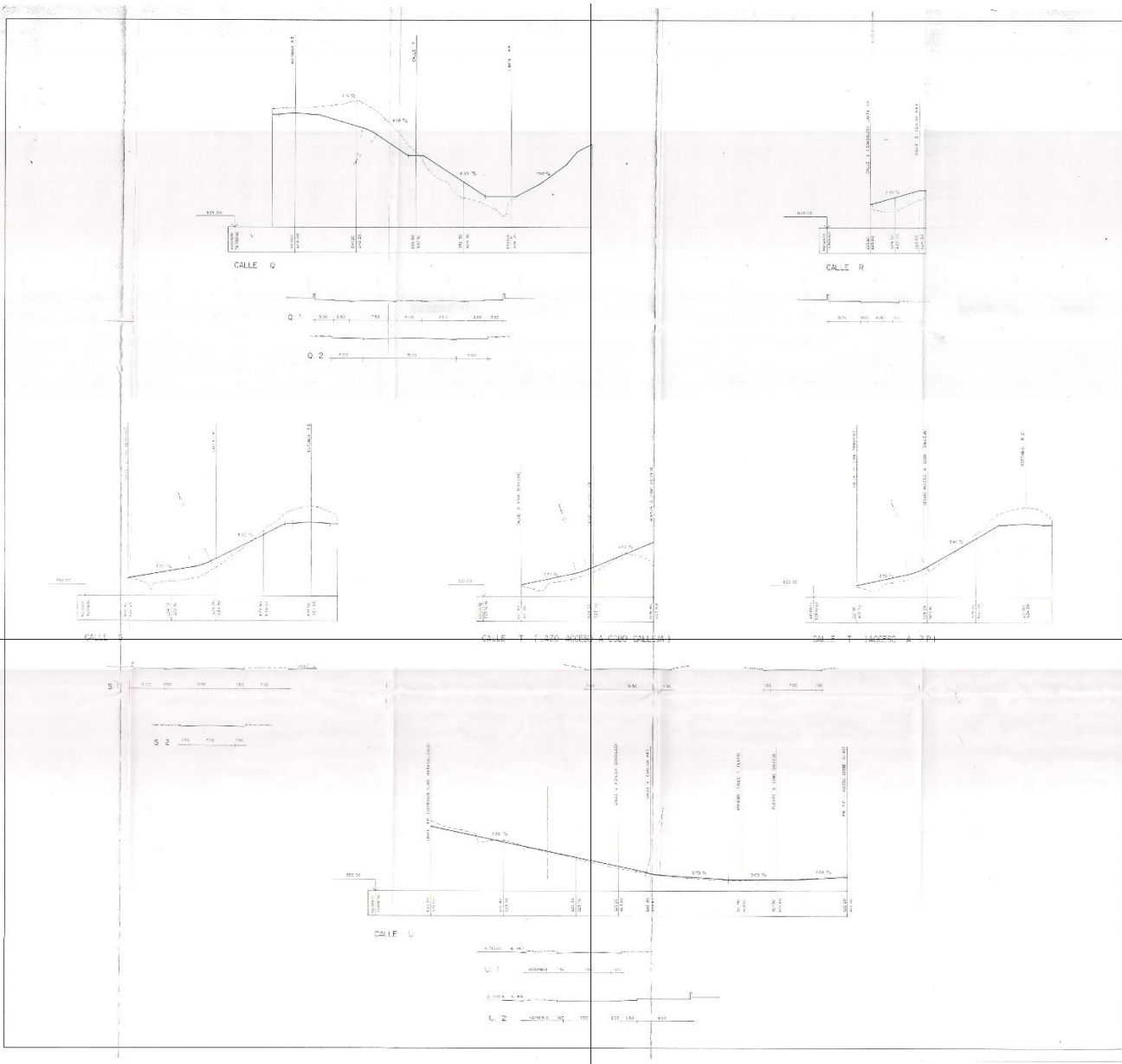
DESCRIPCION	ESCALA
VIARIO	1:10.000
PERFILES LONGITUDINALES Y TRANSVERSALES	1:10.000
TAP	Taller de planificación 41

P-6.3



Aprobado por la Comisión de Urbanismo de Madrid, en sesión celebrada el día 12 FEB 68, nº 4 MAR 68, nº 1000.

EL JEFE DE SERVICIO DE URBANISMO
 AUTONOMÍA DE MADRID
 CP. D. PASCUAL MATEO 10-4
 28004 MADRID

COMUNIDAD DE MADRID

PLAN PARCIAL SECTOR S1-1

DELEGACIÓN VIAJOS PERFILES LONGITUDINALES Y TRANSVERSALES	ESCALA 1/2.500 Y 1/500
TAP	Hoja de planificación S1-1 P-6.4

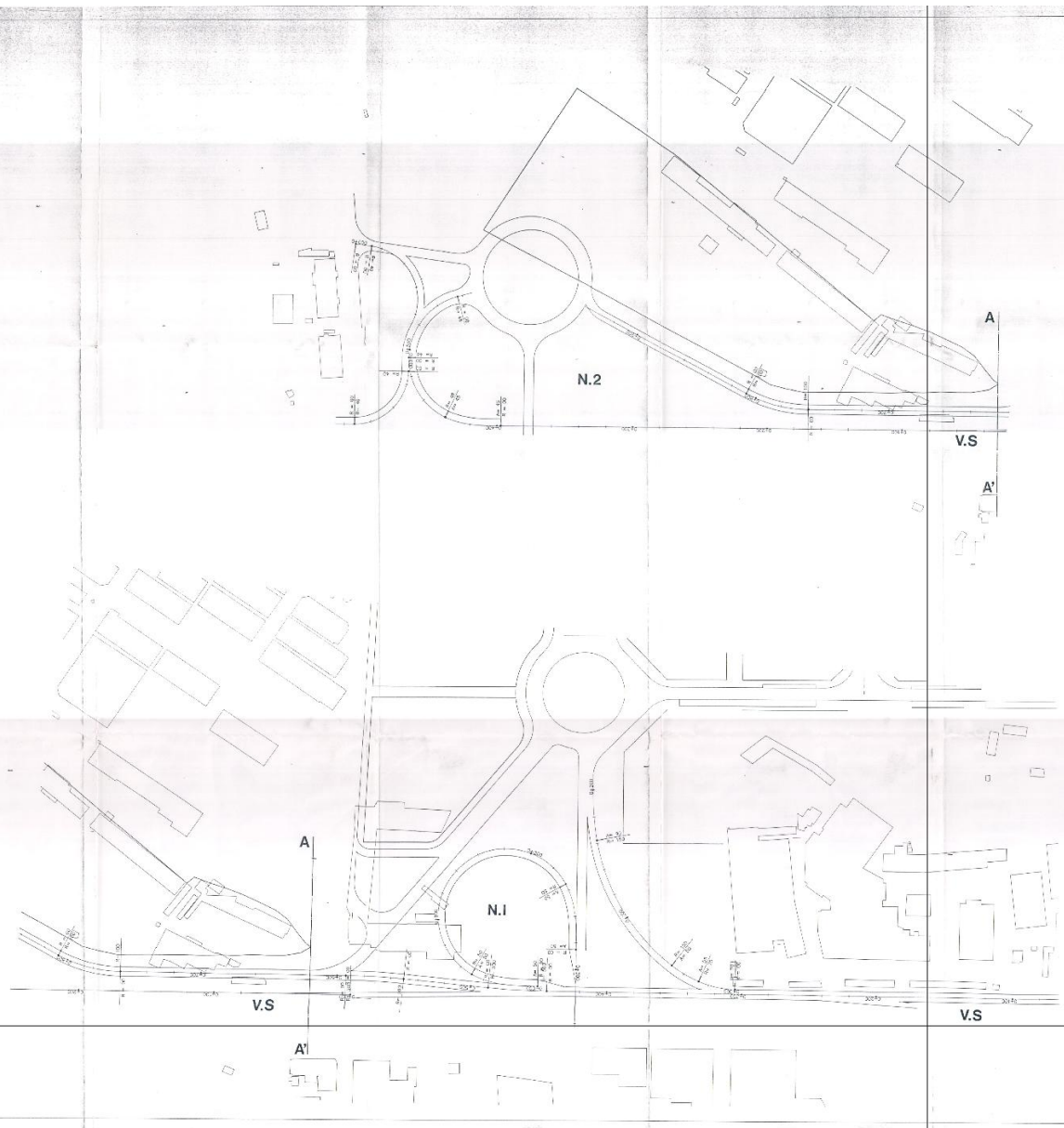

13 FEB 1988

Asamblea por la Comunidad de Madrid de Urbanismo de Madrid
 es la única entidad que el 2 de FEB 1988
 Mado: 05.036.021

ES 2348/88 (10/17/88) 20/88
 ACTUACIÓN DE URBANISMO
 P.O. 22, PARRAQUERÍA DE 18 H
 1.980, P.O.C.M. 1/81-1.000

COMUNIDAD DE MADRID	
PLAN PARCIAL SECTOR S1-1	
DESIGNACION	ESCALA:
DETALLES DE NUDOS ESTE (N.1) Y MATAGALLEGOS (N.2) Y VIA DE SERVICIO	1:1000
	PARTE: FOLIO DE PROYECTO
	FOLIO: P-6.5.
TAP. Taller de Planificación S.L.	



- COLECTOR DE AGUAS RESIDUALES
- ALDANTARILLA
- CONDICION A RED EXTERIOR
- COLECTOR DE PLUVIALES
- DESGAGE DE PLUVIALES
- ALVADERO AL APROVECHO

Aprobado por la Comisión de Urbanismo y Obras Públicas
 el veinte de febrero de 1951
 Madrid, a 15 MAR 1951

COMUNIDAD DE MADRID

PLAN PARCIAL SECTOR S.I-1

DESIGNACION	ESCALA
ESQUEMA DE RED DE SANEAMIENTO	1:2000
FECHA	PLANO DE PROYECTO
15 MAR 1951	P-7

TAP Taller de planificación s.l.



N

..... ARTERIA PRINCIPAL (Ø 2000 mm)
 - - - - - DISTRIBUIDOR PRINCIPAL (Ø 200 mm aprox.)
 - - - - - ENTRONQUE REGULADOR (Ø 100 mm aprox.)
 ● ENTRONQUE A VEDOS DEL CANAL DE BARRIO
 ● ENTRONQUE DE SUBSISTEMAS

Aprobado por la Comisión de Urbanismo de Madrid
 en sesión celebrada el día 12 FEB 1958, por 15 votos
 favorables y 0 votos en contra.
 Madrid, a 05 FEB 1958

COMUNIDAD DE MADRID
Form. R.O. 14.11.1955

PLAN PARCIAL SECTOR 81-1

DESIGNACION:	ESCALA:
ESQUEMA DE RED DE ABASTECIMIENTO DE AGUA E HIDRANTES	1:2300
TAP	P-8

TAP Toller de planificación s.l.



1 ENTRONQUE CON RED DE ABASTECIMIENTO
 CONDUCCIÓN DEL RIESGO
 RED DE RIESGO
 Aprobado por la Comisión de Urbanismo y Obras Públicas en sesión celebrada el 22 FEB 1961
 05 ABR 1961
 El Jefe de Planificación de Urbanismo y Obras Públicas
 en el Ayuntamiento de Madrid
 F. RUIZ DE LOS RÍOS



COMUNIDAD DE MADRID

PLAN PARCIAL SECTOR S1-1

DESIGNACIÓN	ESCALA
ESQUEMA DE RED DE RIESGO	1:2000
FECHA	FECHA DE TERCERA
	P-9

TAP Taller de planificación s.l.



N

LÍNEA AEREA DE 66 KV
 CONEXION CANALIZADA EN MEDIA TENSION 10 KV
 CIRCUNTO 1
 CIRCUNTO 2
 CIRCUNTO 3
 CIRCUNTO 4
 INTERCONEXION
 CENTRO DE TRANSFORMACION 20/0,66 KV PREVISTO
 CENTRO DE TRANSFORMACION EXISTENTE
 SECCIONACION EXISTENTE
 CODIGO DE BARREROS
 ETO 10/10 KV
 CANALIZACION SUBTERRANEA EN BAJA TENSION
 APROBADO POR LA COMISION DE PLANIFICACION Y
 DISTRIBUCION DE ENERGIAS ELÉCTRICAS EL 15 MAR 1959
 0 5 ABR 1959

COMUNIDAD DE MADRID
 PLAN PARCIAL SECTOR S1-1

DISTRIBUCION: ESQUEMA DE RED DE DISTRIBUCION DE ENERGIAS ELÉCTRICAS	ESCALA: 1:2000 PLANO DE PROYECTO P-10
---	---

TAP Taller de planificación S.L.



- PUNTO DE LUZ V.S.A.P. 405 W
- PUNTO DE LUZ V.S.A.P. 250 W
- ▲ CENTRO DE MANDO
- CIRCUITO SUPERVIVENCIO DE ALUMBRADO PUBLICO

MINISTERIO DE OBRAS PUBLICAS
 DIRECCION GENERAL DE OBRAS PUBLICAS
 U.S. 405 250 / 15 MAR 1951
 ESTUDIO DE PROYECTO
 C. DE P. DE OBRAS PUBLICAS
 ALCAZAR DE S. MARTIN
 (p. 3. Fase 4. de 1951)
 T. 1001 EST. 1001-1001-1

COMUNIDAD DE MADRID
 PLAN PARCIAL SECTOR S.L.-1

DESCRIPCION: ESCALA 1:2000
 ESQUEMA DE RED DE ALUMBRADO PUBLICO

TAP Taller de planificacion s.l.



12 FEB. 31



P-11



LEYENDA

- CANALIZACIÓN DE PROYECTO EXISTENTE
- CANALIZACIÓN CON RED EXTERIOR
- ▲ CANALIZACIÓN DE REGISTRO Y DERIVACIÓN
- ANILLO DE NORMALIZACIÓN DE ACÓMODO CON ARMARIO
- ANILLO DE CRUCE Y DESTINACIÓN
- CANALIZACIÓN PRINCIPAL (0,5 a 110 mm)
- CANALIZACIÓN SECUNDARIA (0,5 a 110 mm)
- CANALIZACIÓN DE ACÓMODO (0,5 a 8 mm)

Aprobado por la Comisión de Liberación de la
en sesión celebrada el **2 FEBRERO 1971**
Número **2288** P-12

COMUNIDAD DE MADRID
1966-1971

PLAN PARCIAL SECTOR SI-1

ESQUEMA DE RED DE TELEFONIA

ESCALA: 1:2000
PARTE: PLANO DE PROYECTO
P-12



- SITUACION ACTUAL Y PREVISIONES**
- (SABEDUCTO ALTA PRESION DE BRASAS (EXISTENTE))
 - (PUNTO DE ENTREGA A GAS MADRE (PRIMA INSTALACION))
 - (GASODUCTO MEDIA PRESION R DE GAS MADRE (PREVISTO))
 - (CONDUCCION DE SUMINISTRO A POLIGONO (PREVISTO))
 - (PROYECTOS DE PLANEAMIENTO)
 - (PUNTO DE TOMA GENERAL POLIGONO)
 - (TOMAS SECUNDARIAS)
 - (ARTERIA PRINCIPAL MEDIA PRESION B (0.9))
 - (DISTRIBUCION PRINCIPAL MEDIA PRESION B (0.9))
 - (DISTRIBUCION SECUNDARIA MEDIA PRESION B (0.9))

Autorizado por la Comisi6n de Urbanizaci6n y Edificaci6n de la Comunidad de Madrid el 12 FEB 1954
 Madrid, D.S. 1061/1954

COMUNIDAD DE MADRID

PLAN PARCIAL SECTOR S1-1

ESCALA: 1:2000
 ESQUEMA DE RED DE DISTRIBUCION DE GAS
 PLANO DEL PROYECTO
P-13

TAP Taller de planificaci6n s.l.

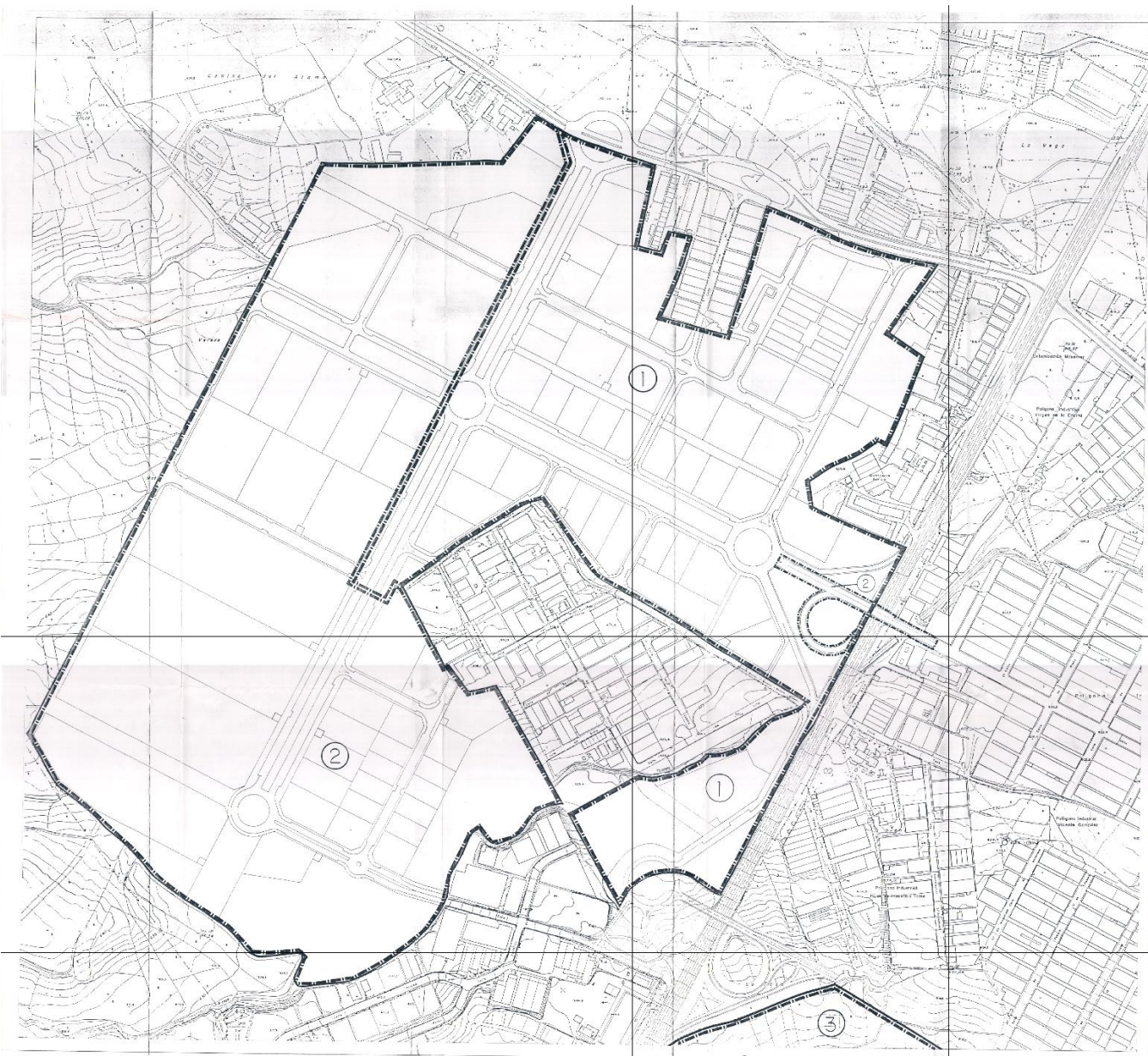

- ① PRIMERA FASE DE ORDENACIÓN
- ② SEGUNDA FASE DE ORDENACIÓN
- ③ TERCERA FASE DE ORDENACIÓN

Aprobado por la Comisión de Ordenación y Urbanismo de Madrid
 en sesión celebrada el día 2 de FEBRERO de 1958.
 Madrid, a 26 de FEBRERO de 1958.

COMUNIDAD DE MADRID

PLAN PARCIAL SECTOR S1-1

PLAN DE ETAPAS
 TAP Taller de planificación al

ESCALA: 1:5000
 P-14





 Ayuntamiento de Madrid

 12 FEB 1991

 Aprobado por el Consejo de Urbanismo de Madrid

 en su sesión celebrada el día 12 FEBRERO DE 1991

 Acta nº 05 AUB/1991

 EL LICENCIADO EN ARQUITECTURA

 D. E. HERRERA DE LA ROSA

 1985. R.C.I.C. 6-6-885

COMUNIDAD DE MADRID

 PLAN PARCIAL SECTOR S1-1

 DESCRIPCIÓN: SICKIA 12000

 ORDENACIÓN PROPUESTA: PLAN DE ORDENACIÓN URBANA

 IMAGEN FINAL: P-15

 TAP: Taller de planificación S1